



Patricia Mariaca

I S L A S

7 al 18 de agosto

2001



Norah Claros Rada  
Tanaz Baghirzade de Campero

Lunes a sábado  
10:00 a 13:00 hrs  
15:30 a 19:30 hrs

E S P A C I O D E A R T E

*Galería • Marquería • Asesoría*

René Moreno 1335 • Bloque B • San Miguel • Tel/Fax: (591-2) 793773  
• Casilla 779 • E-mail [nota@mail.megalink.com](mailto:nota@mail.megalink.com)

La Paz - Bolivia



Cada individuo puede simbolizarse como una isla poseedora de una psique y existe, con su topografía propia, dentro de un sistema más amplio.

Paradójicamente, las islas están unidas por el mismo elemento que las separa.

Yuko Hasegawa  
Madrid, 2001

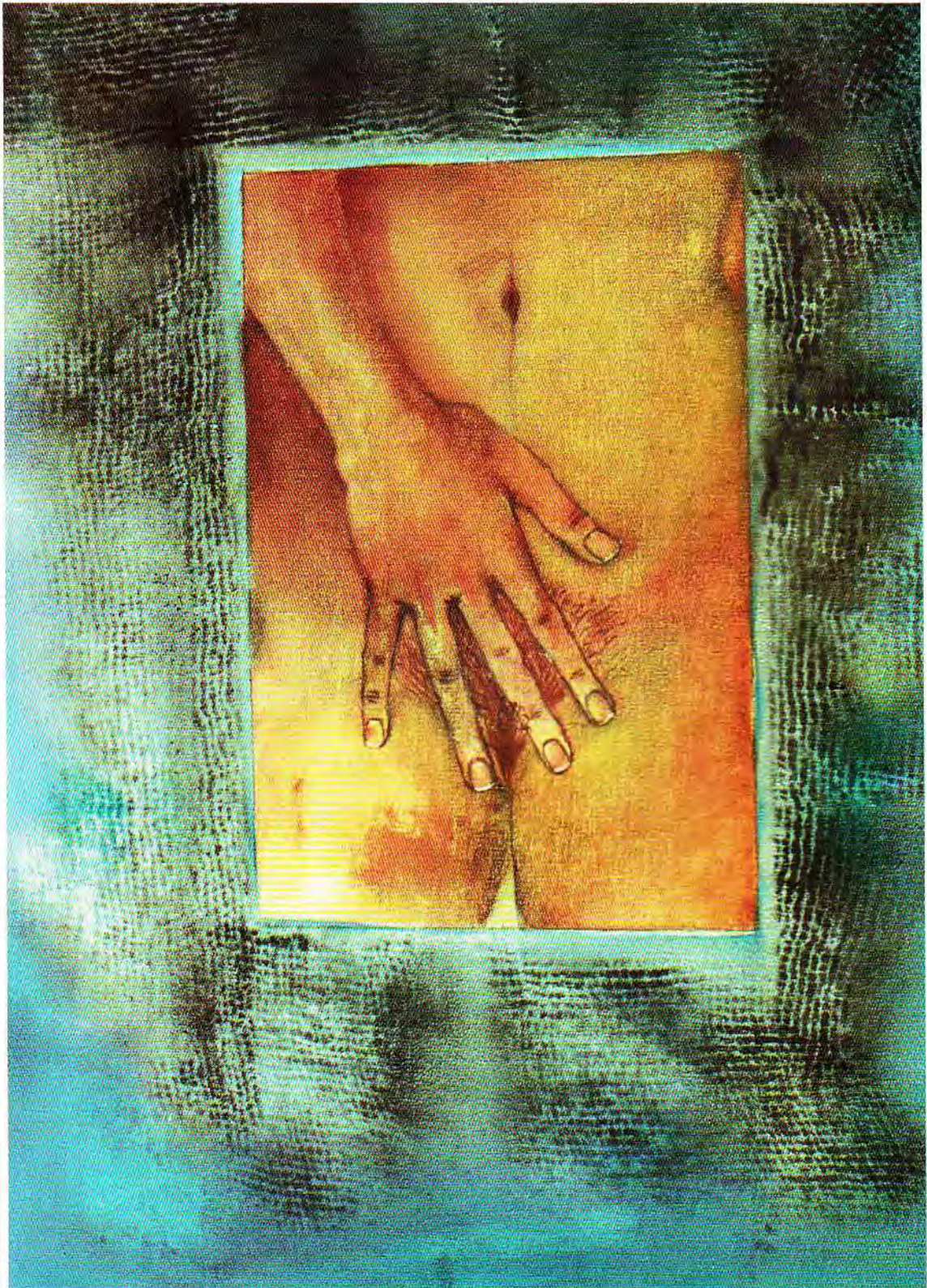

ISLA DE AGUA

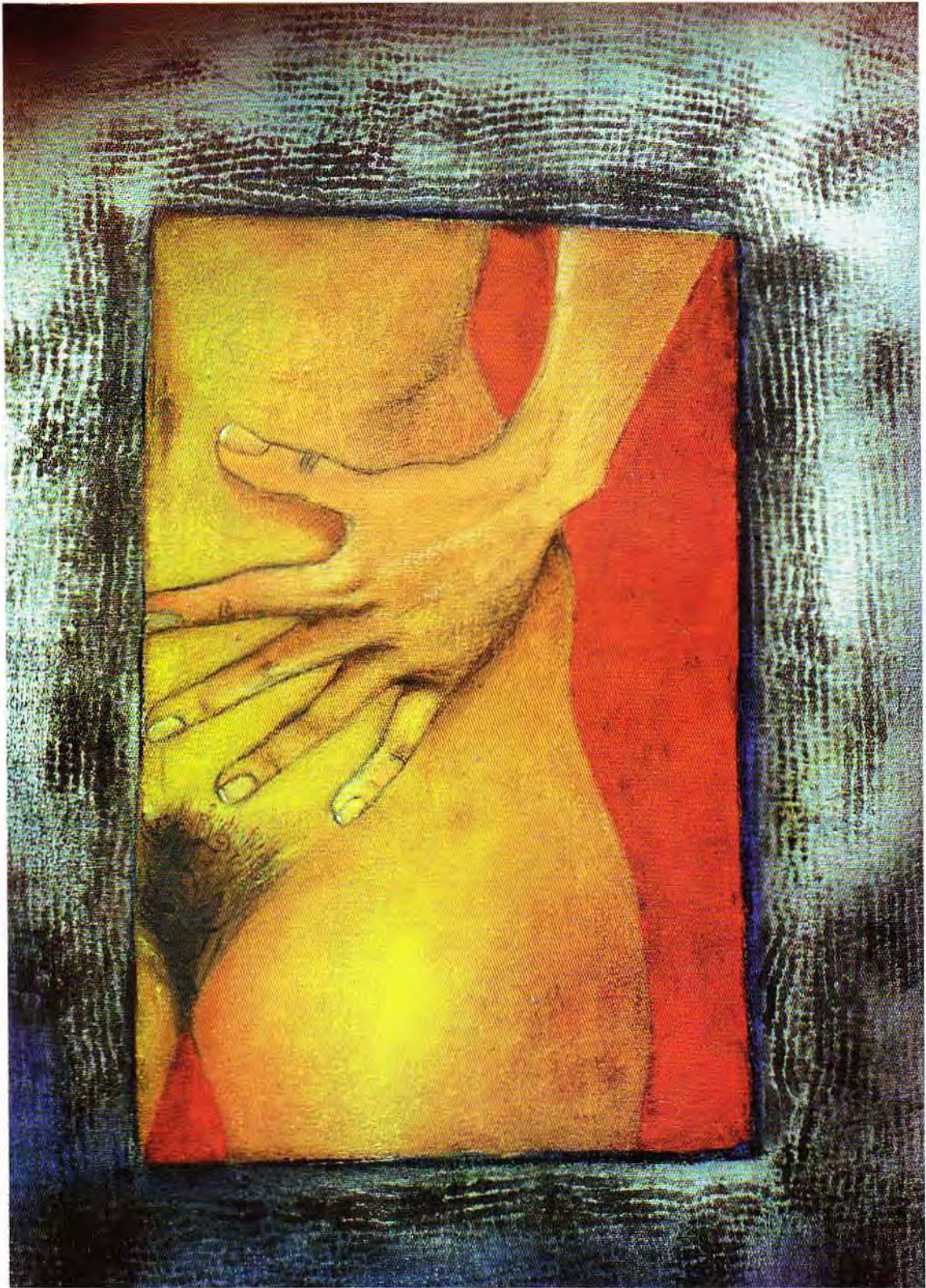

ISLA EN LA ISLA

Obras  
 óleo sobre tela

1. Isla de agua  
170 x 120 cm
2. Isla en la isla  
170 x 120 cm
3. Isla tú  
200 x 150 cm
4. Hola  
140 x 140 cm
5. Estás  
140 x 140 cm
6. Sola?  
140 x 140 cm
7. Qué llevas?  
140 x 140 cm
8. Palabras  
140 x 140 cm
9. Isla rosas  
170 x 120 cm
10. Pensamiento  
75 x 90 cm



11. 12. 13. 14.  
Llovia cuando salí de La Paz  
Dibujos - gigantografías

15. Serie Pizarras

## Patricia Mariaca

Es boliviana.

En 1985 obtuvo la Licenciatura en Arte por la Universidad de Chile, en Santiago de Chile. Simultáneamente, entre 1983 y 1984, realizó estudios en el Taller "Plaza Gil de Castro" y entre 1983 y 1985 en el Taller del Pintor Sammy Benmayor, ambos en Santiago de Chile.

Entre los años 1985 - 1999 presentó 18 Exposiciones individuales.

Entre los años 1985 - 2001 participó en 22 Exposiciones colectivas.

### Exposiciones en el año 2001:

Galeria Animal, Santiago de Chile.  
Dresdner Bank, Hamburgo, Alemania.  
Bienal Mercosur, Porto Alegre, Brasil.

### Escenografías

2000 La Misión. Autor: Heiner Muller, Dir. Alexander Stillmark  
1998 Orquesta Sinfónica Nacional. Dir. David Händel  
1994 Entre Dos Silencios. Dir. Cergio Prudencio

### Premios:

1983 Primer Premio de Dibujo. "Homenaje a Simón Bolívar". La Paz.  
1983 Primer Premio de Pintura. Centro Boliviano Americano. La Paz.  
1988 Primer Premio de Escultura Dadá. Gothe Institut. La Paz.  
1997 Primer Premio de Dibujo. Galeria de Arte BHN. La Paz.

E - mail: [triciamariaca@yahoo.com](mailto:triciamariaca@yahoo.com)

LA ARTISTA AGRADECE A:  
MARIANA TURNER  
BEATRIZ FERNANDEZ  
CARLA ERGUETA

