

CORPORACION BOLIVIANA DE FOMENTO

USAID — BOLIVIA

folleto

Guía del Proyecto

“Alto Beni”

PROPIEDAD

DE LA

UNIVERSIDAD MAYOR DE SAN ANDRÉS

BIBLIOTECA CENTRAL

LA PAZ

BOLIVIA

20 MAY. 1966

71594

Proyecto Piloto de Bolivia

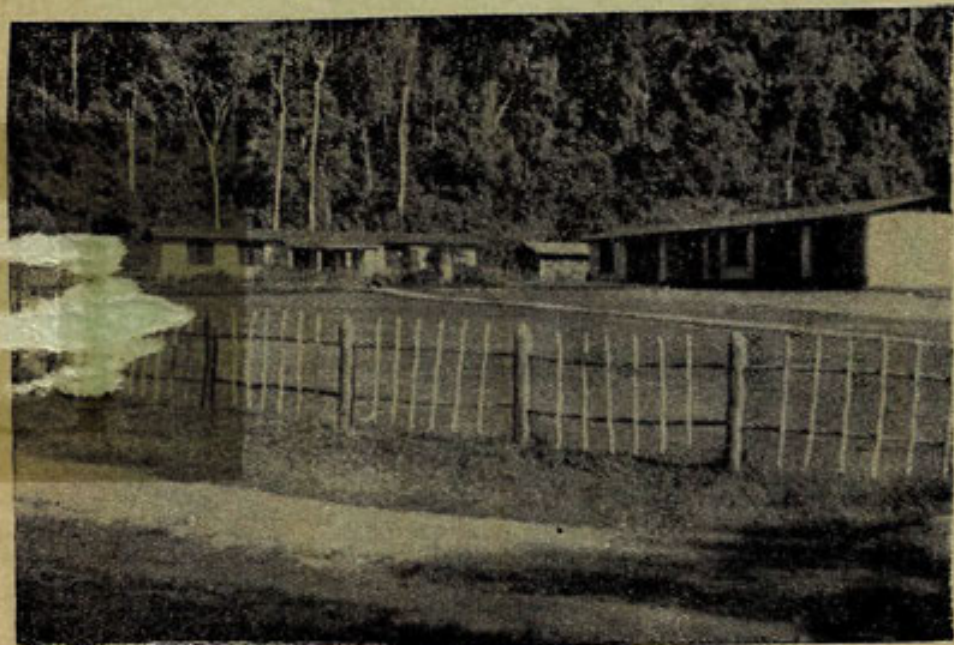

Campamento Central F. Muñoz

01047



El Río y el Valle de Alto Beni

FB
325.3
28 MAY. 1966 C 822
"Proyecto Alto Beni"

La zona de colonización a cargo del Proyecto Alto Beni, entidad dependiente de la Corporación Boliviana de Fomento y USAID/Bolivia, se encuentra situada en la Provincia de Nor Yungas del Departamento de La Paz a una distancia de 200 Kms. de la ciudad de La Paz.

El Area de colonización Nº 1 tiene una superficie de 70 Km². a partir del Km. 40 del tramo Caranavi-Santa Ana de Huachi.

Se ha hecho posible un Plan de Colonización de vastas y potencialmente ricas regiones, ubicadas en Alto Beni y Caranavi que, hasta hace poco, permanecían desvinculadas de los principales centros de la República y sumida en completo olvido de parte de los Poderes Públicos. Gracias al Proyecto Alto Beni, hoy se hallan asentadas en dichas regiones 550 familias de colonos originarios, en gran parte del Altiplano, los cuales han dado pruebas de su adaptación al medio ambiente en que, al presente, desarrollan sus actividades. Se está realizando así una labor de integración nacional llamada a servir de modelo en otras regiones apartadas de los centros vitales del país.



Personal Directivo y Administrativo del Proyecto

PROYECTO de DESARROLLO del ALTO BENI
C B F - USAID B

PLANO de LEVANTAMIENTO y PARCELACION
NUCLEO N° 1

ESC 1 25000 SUP 27199 Has

ALTO BENI - DIC 1944

1:25000 - 1:50000 AREA - Canal Tumbaco

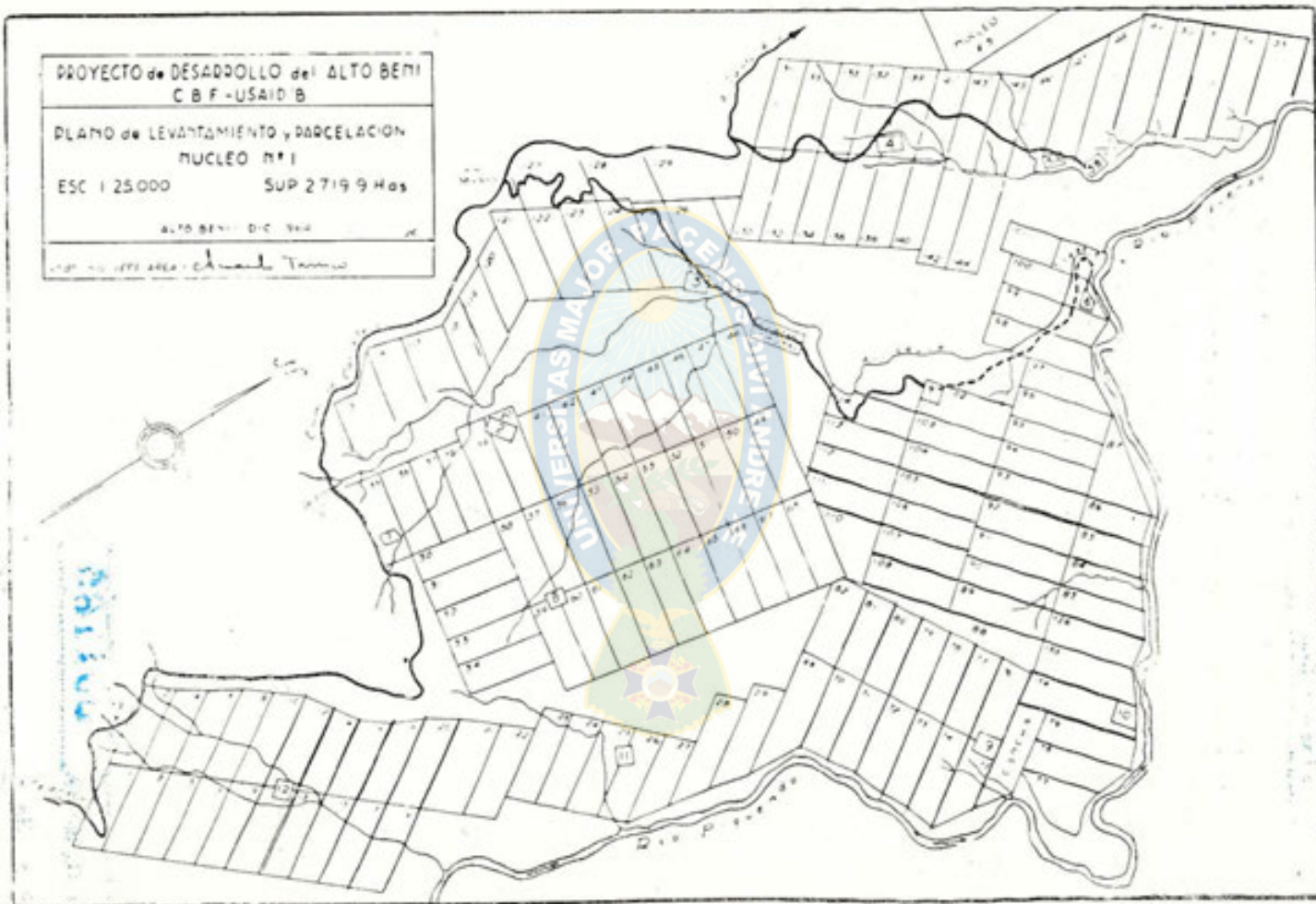



Una de las Escuelas
del Proyecto.

Merece especial mención la obra de índole social llevada a cabo en el Alto Beni. Durante el año 1965, el Proyecto fue honrado en dos oportunidades con visitas del Excmo. Sr. Presidente de la Junta Militar de Gobierno, Gral. René Barrientos Ortuño, quien, en su segunda visita inauguró el Hospital Central del Proyecto, dotado de equipo e instrumental moderno y completo, el cual presenta inestimables beneficios a toda la región de Alto Beni. En la misma fecha, el Jefe del Estado inauguró la Escuela Rural construida por "Acción Cívica" en el Núcleo de Colonización Nº 4, en la cual los colonos se connaturalizan con sistemas modernos de agricultura. Este simple hecho justifica plenamente la prosecución del Proyecto de Colonización del Alto Beni.

Inventario No.

001165

Stencil No.

20-II-85

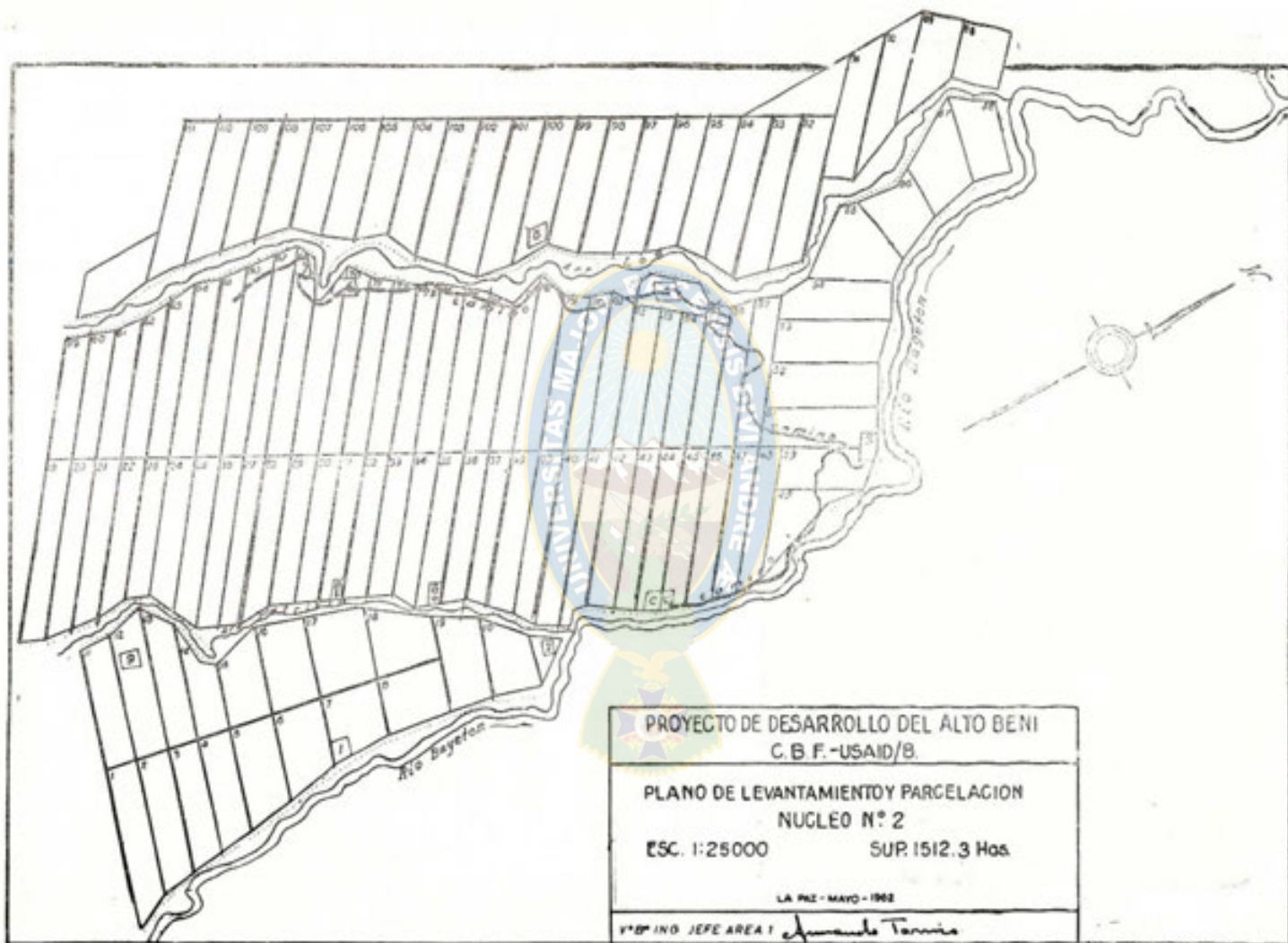

LOS PRINCIPALES TRABAJOS REALIZADOS POR DICHO PROYECTO DURANTE LOS ULTIMOS AÑOS.

Comprenden:

1. Localización del camino Caranavi-Santa Ana de Huachi.
2. Construcción del Campamento de la Corporación Boliviana de Fomento en Caranavi.
3. Supervisión de la construcción del camino Caranavi-Santa Ana de Huachi a cargo de la Empresa Bartos.
4. Supervisión de la construcción del Hospital de Caranavi.



Ing. Armando Torrico A., actual Jefe del Proyecto.

Srta. Rosario Gonzáles, Secretaria.



Un aula en las Escuelas
del Proyecto.

5. Construcción del Campamento Central Km. 73 (F. Muñoz Reyes) y el Hospital de Santa Ana.
6. Estudio del camino Santa Ana-Covendo.
7. Estudio de la Pista de Aterrizaje de Santa Ana, cuya longitud es de 2.950 metros por 60 metros de ancho.
8. Estudio del camino Suapi-Sararúa-Mayaya.
9. Habilitación de la senda ganadera San Borja-Santa Ana.
10. Construcción de caminos de Acceso en los Núcleos.

OBJETIVOS FUNDAMENTALES DEL PROYECTO.

Entre los objetivos fundamentales del Proyecto cabe mencionar los siguientes:

- a) La diversificación de la economía del país, incorporando varios rubros de producción, como ser: café, cacao, cítricos, caña de azúcar, arroz, hortalizas, etc. La ciudad de La Paz y la parte Norte del Altiplano constituyen su mercado natural por su proximidad a la zona de producción y por constituir el mayor centro de consumo del país.
- b) La integración geográfica, social, política y económica del territorio nacional mediante la construcción de vías de comunicación.
- c) La redistribución de la población mediante el programa de colonización con elemento humano llevado de La Paz, de los valles de Luribay, Río Abajo y Norte del Altiplano.
- d) La desaparición del minifundismo en las zonas donde la presión demográfica es evidente.



Una de las Postas Sanitarias.

PROYECTO DE DESARROLLO DEL ALTO BENI
C B F - USAID/B

PLANO DE LEVANTAMIENTO Y PARCELACION
NUCLEO Nº 5

ESC. 1:25,000. SUR 1.470-Has.

ALTO BENI - MAYO 1964

JC

Vº Dº ING JESÚS ARIAS Edmundo Torres

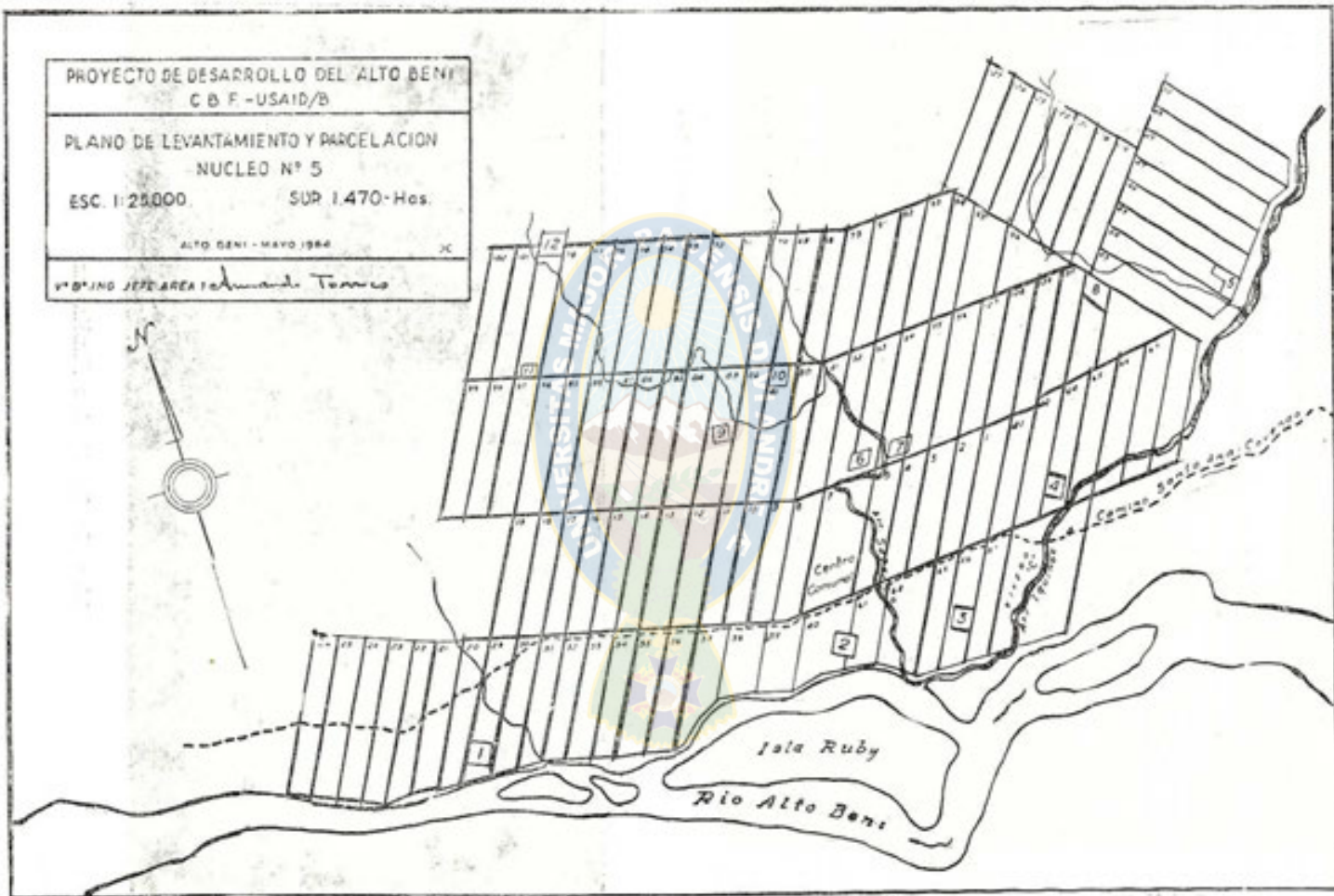

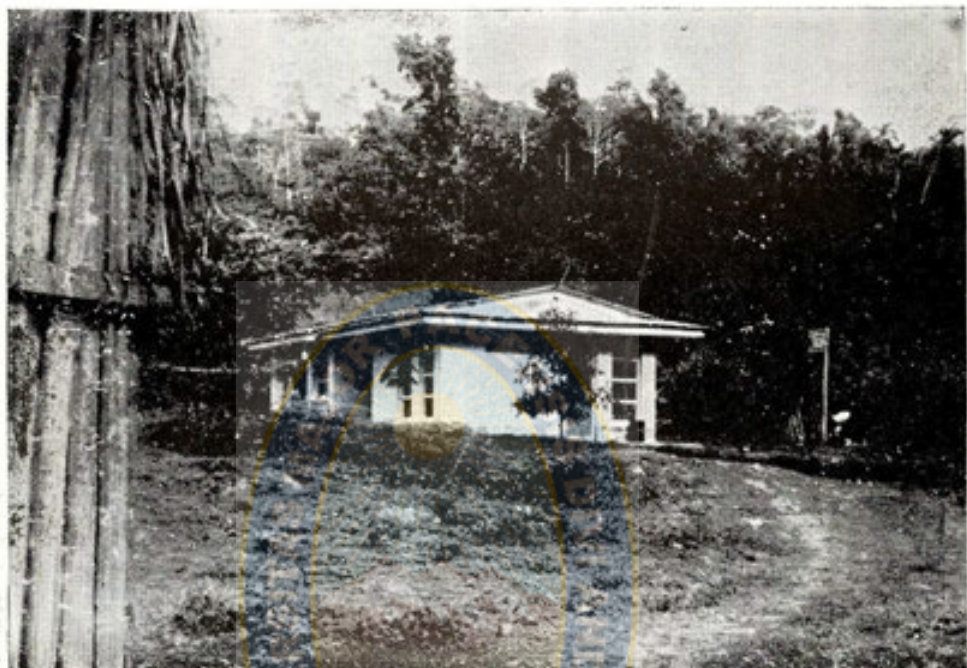

Edificio del Vivero Central.

RESPONSABILIDAD DEL PROYECTO.

- a) La selección de los colonizadores mediante sistemas adecuados que incluyen el examen médico de los candidatos.
- b) El traslado y asentamiento de los colonos y sus familias en los Núcleos correspondientes.
- c) La alimentación de los colonos durante los ocho primeros meses de su asentamiento.
- d) La provisión de herramientas de mano, tales como hachas, palas, picos, y otras para los distintos trabajos, así como del equipo de limpieza, destronque y construcción.
- e) El entrenamiento de los colonizadores a fin de conseguir su rápida adaptación al medio ambiente.

- f) La construcción de viviendas para cada familia con materiales de la zona. Estas viviendas están agrupadas en Caseríos que constan, aproximadamente, de diez a quince viviendas por Caserío.
- g) La coordinación de las labores de los colonos con los trabajos de precolonización que están a cargo de contratistas.
- h) Dotación de semillas para cultivo de subsistencia.

El Proyecto Alto Beni está actualmente abocado a los siguientes trabajos:

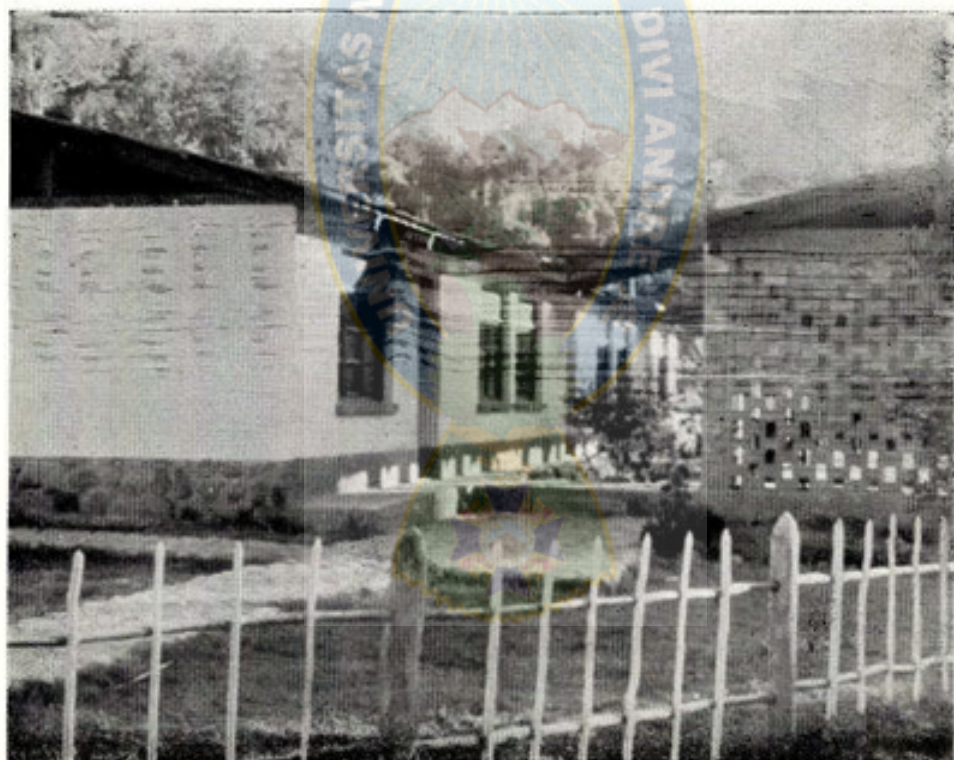

**Campo. Muñoz. Dormitorios para Empleados y
Sala de recreación.**



Amigos del Pueblo de los Mosetenes
Izquierda a derecha.— Cacique L. Chinari, Sra. Ruedi, Ing. A. Torrico,
Padre Munheim, Ex-cacique F. Chinari.

AGRICULTURA.

El Proyecto tiene a su cargo un vivero central cerca del Campamento "F. Muñoz Reyes" y otros viveros en cada uno de los cinco Núcleos. También cuenta con un vivero experimental de té en la localidad de Bella Vista. Hasta la fecha se ha distribuido a los colonos asentados en el Area I: plantas de cacao híbrido e importado de la República del Ecuador y de las Antillas Británicas, cítricos, café, paltos, etc. con óptimos resultados.

Sub-Proyecto de "Piquendo".

Este sub-proyecto tiene a su cargo la crianza de aves de corral, cerdos y ganado de raza para ser distribuido a los colonizadores. También se han realizado aquí ensayos con distintas variedades de pastos y se ha impulsado la producción de cereales y hortalizas.

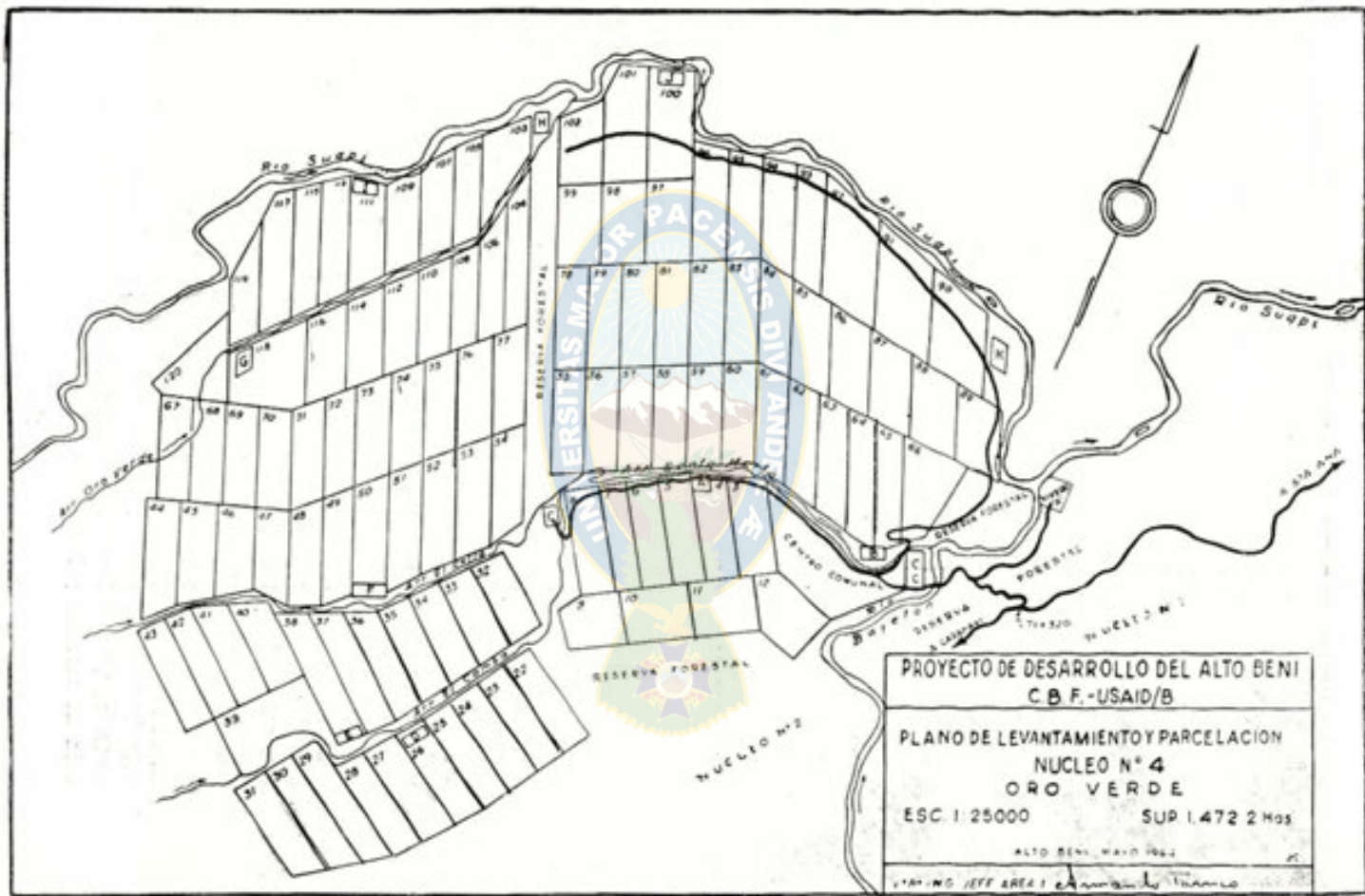

Sub-Proyecto "Aserradero J. Gumucio".

Este aserradero está situado cerca de la población de Belén y cuenta con una instalación moderna, el mismo que se lo utiliza para la provisión de madera para viviendas y escuelas en beneficio de los colonos.

Ingeniería.

Actualmente se están realizando trabajos de topografía construcción de puentes, **postas** sanitarias y mantenimiento de caminos por parte del Batallón de Ingenieros, Acción Cívica y contratistas particulares. En el gabinete técnico se están elaborando mapas que se los utiliza en los trabajos técnicos.

Educación.

En el Proyecto existen actualmente 15 escuelas; los preceptores son tanto del P. A. B. como del Ministerio de Asuntos Campesinos. El Proyecto proporciona todo el material escolar y desayuno con la colaboración de CARITAS.



Chaco y vivienda de un colonizador.

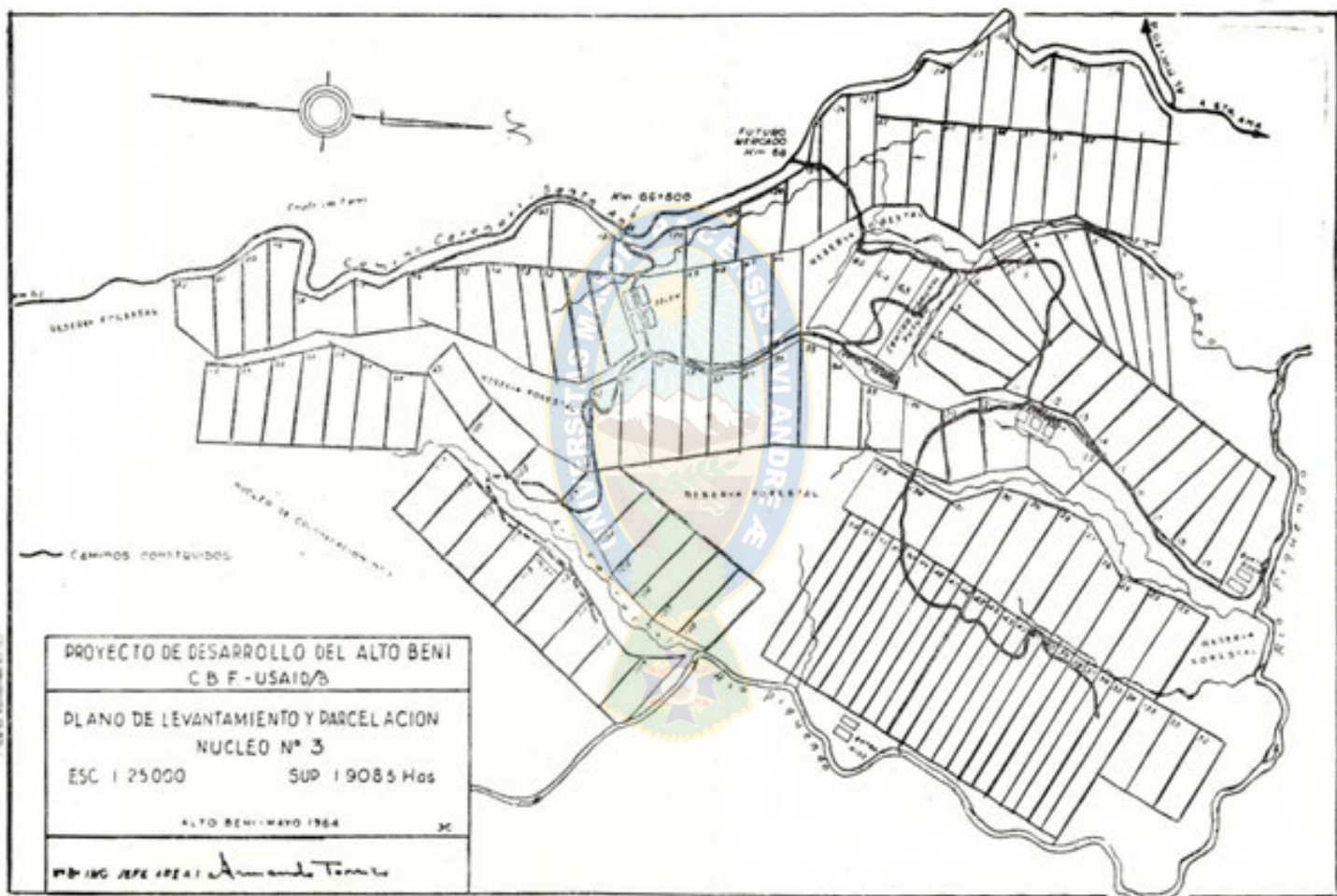

Sanidad.

El Proyecto tiene a su cargo un hospital central y 4 postas sanitarias bien equipadas. El personal de sanidad consta de dos médicos, cuatro sanitarios y dos enfermeras.

Programa de Alimentos para la Paz.

Desde el año 1963 los colonizadores asentados en la zona de colonización a cargo del Proyecto Alto Beni se han beneficiado con los "Alimentos para la Paz", mejorando de esta manera sus dietas alimenticias, también benefició obras de mejoramiento de la comunidad, ya que estos se distribuyeron en compensación por trabajos realizados en bien de las comunidades, lo que significa beneficio para ellas mismas y sus familias.



Hospital al fondo y casa de huéspedes a la derecha.
Campamento F. Muñcz.

COMERCIALIZACION

El proyecto ha colaborado a los colonos transportando sus productos del Alto Beni a Caranavi-La Paz, cobrándoles fletes ínfimos. El Proyecto actualmente se halla empeñado en la construcción del mercado central "Santa Rosa" en el Km. 68 del tramo Caranavi-Santa Rosa de Huachi.



Piquendo se mecaniza.



La Ambulancia del Proyecto al Servicio
de los colonos.

Entidades que colaboran.

Las siguientes entidades prestan una colaboración valiosa al Proyecto: USAID/B. tanto con su aporte económico como con sus reparticiones de Proyectos Especiales, Alimentos para Paz e Ingeniería; Cuerpo de Paz; Misión Británica de Agricultura Tropical; Acción Cívica; Batallón de Ingenieros; Destacamento de Colonización N° 3; Ministerio de Agricultura con direcciones de Extensión y Agricultura; Servicio Agrícola Interamericano; Ministerio de Asuntos Campesinos con sus Direcciones de Educación Fundamental y Cooperativas; Padres Franciscanos Americanos y Padres Redentoristas.



**El Aserradero Central "J. Gumucio", cerca de
la población de Belén.**



La Iglesia de "San Martín de Porres" en Sapecho. La primera Iglesia construida en el Alto Beni en este siglo, gracias a la colaboración del Padre Martín Munheim.

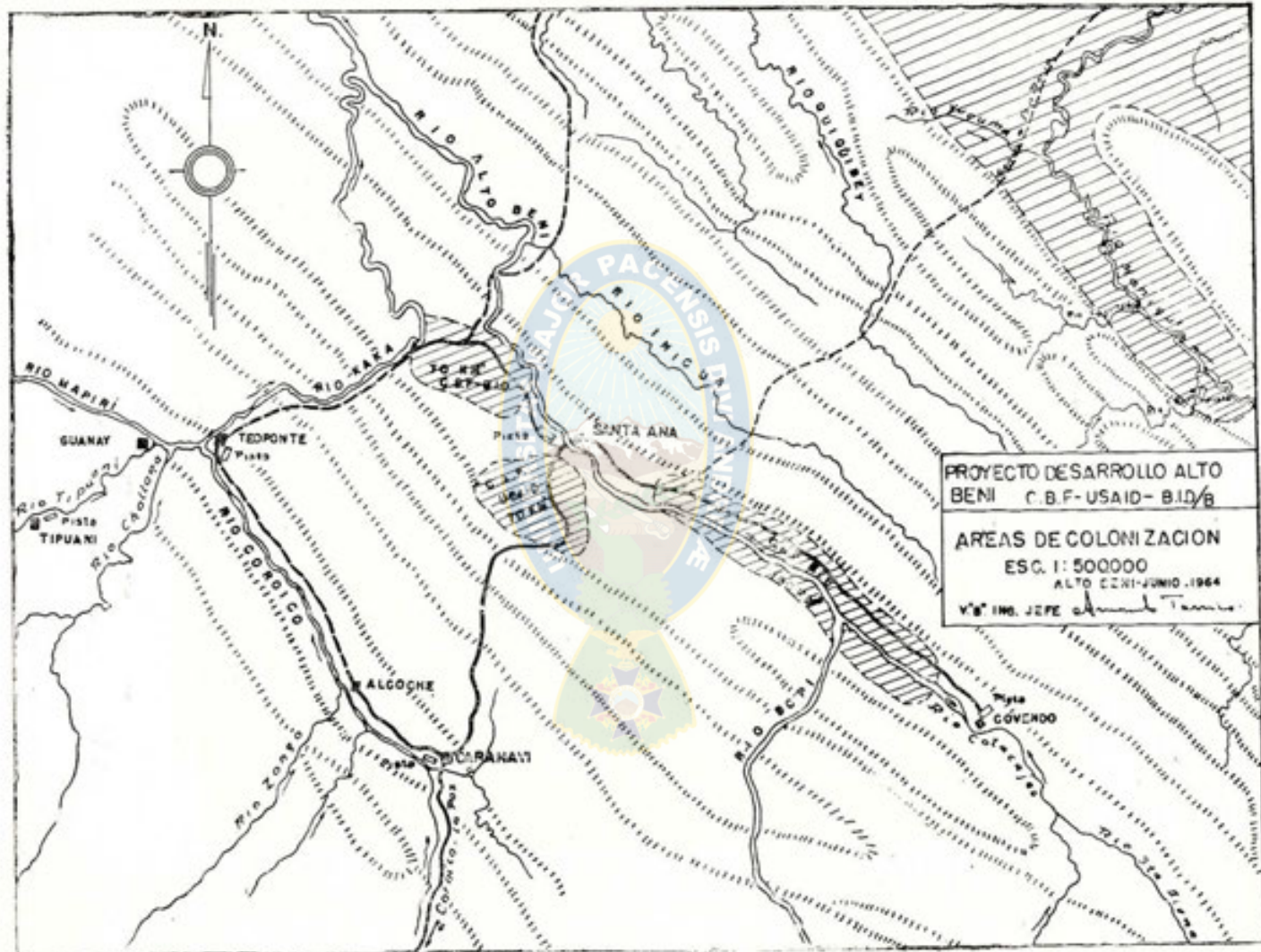

**PROYECTO DESARROLLO ALTO
BENI C.B.F.-USAID- B.I.D/B**

AREAS DE COLONIZACION
ESC. 1: 50000
ALTO EZNI-JUNIO 1964
V.º S.º ING. JEFE *Adriano Tamayo*

20 MAY 1966

INDICE

	Pág.
Proyecto Alto Beni	1
Principales trabajos realizados por el PAB	5
Objetivos fundamentales del Proyecto	7
Responsabilidad del Proyecto	9
Agricultura	11
Sub-Proyecto "Piquendo"	11
Sub-Proyecto "Aserradero"	13
Ingeniería	13
Educación	13
Sanidad	15
Programa de Alimentos para la Paz	15
Entidades que colaboran	17

PROPIEDAD

DE LA

UNIVERSIDAD MARÍA DE SAN ANTONIO

BIBLIOTECA CENTRAL

LA PAZ

BOLIVIA

ALTO BENI, abre un nuevo horizonte al progreso de Bolivia.

A. Torrico Arze

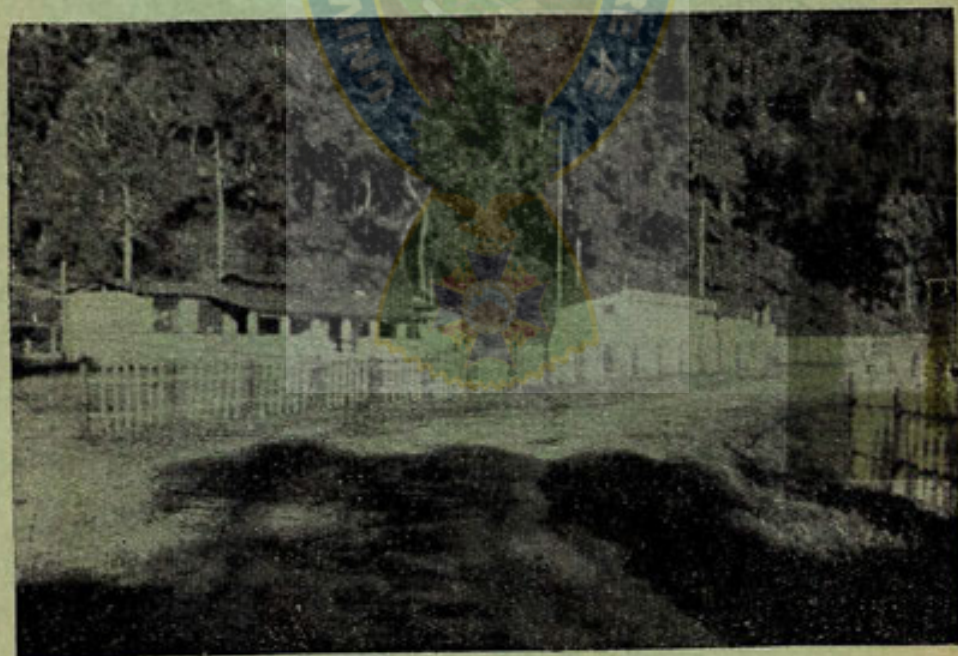

Campamento Central F. Muñoz