

A N E X O S

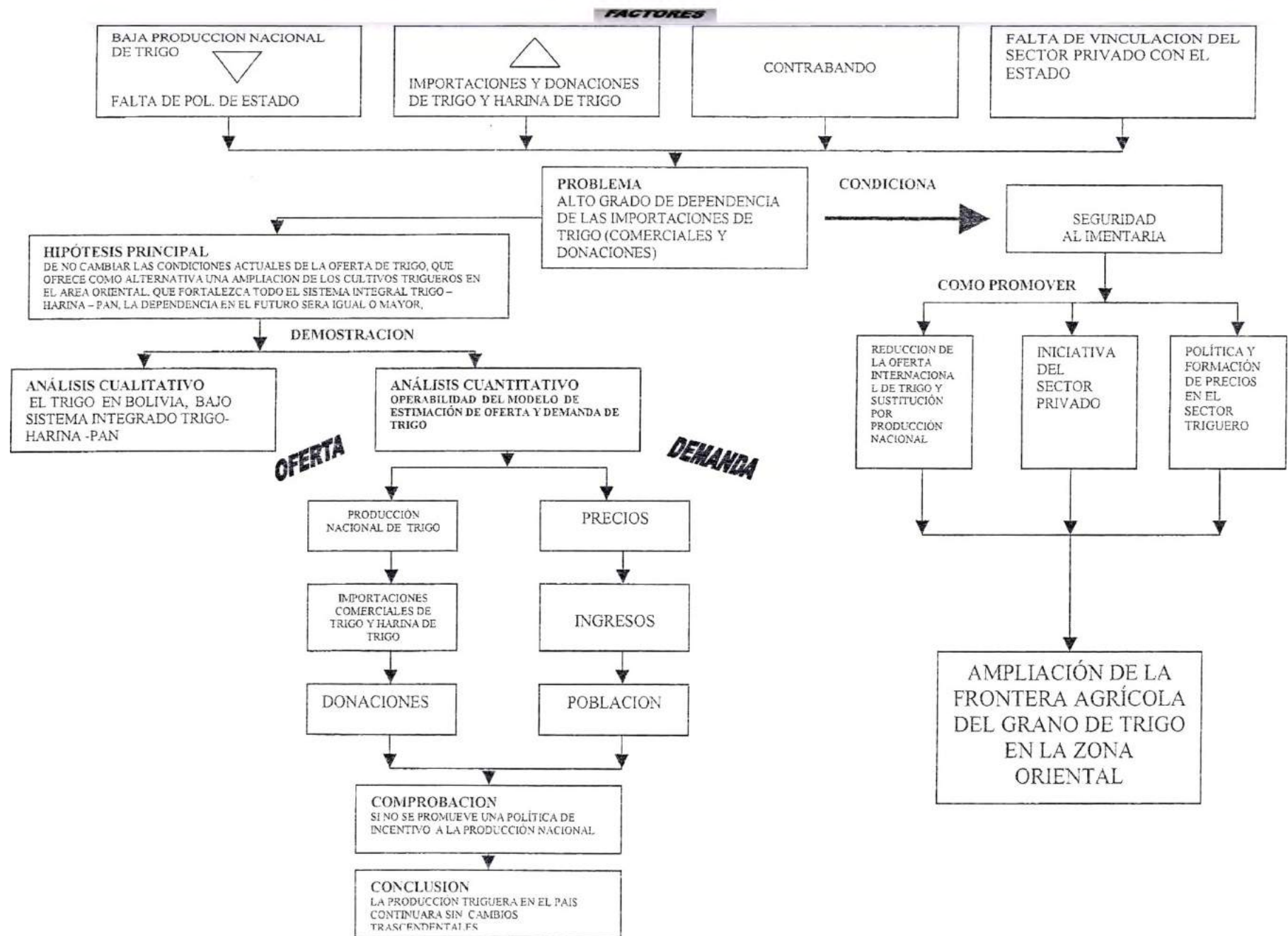

GESTION	DESCRIPCION	KILOS	VALOR FOB \$us	VALOR CIF FRONTERA \$us	VALOR CIF ADUANA Bs	GRAVAMENES Bs		
						PAGADOS	LIBERADOS	TOTAL
1985								
NABANDINA								
1001019900	LOS DEMAS DE TRIGO PARA LA SIEMBRA							
	ARGENTINA	261.271.913	33.989.769	40.276.994				
	AUSTRALIA-CAMBERRA	842.700	96.538	125.779				
	ESPAÑA	6.632.304	783.326	931.958				
	ESTADOS UNIDOS	39.054.579	5.614.485	6.587.275				
	TOTAL NABANDINA	307.801.496	40.484.118	348.285.614				
1986								
NABANDINA	TRIGO PARA LA SIEMBRA							
1001010100	ARGENTINA	12.030	5.345	5.643				
	JAPON	163	353	600				
	TOTAL NABANDINA	12.193	5.698	6.243				
1001019900	LOS DEMAS TRIGOS PARA LA SIEMBRA							
	ARGENTINA	33.954.605	5.115.523	5.431.762				
	CANADA	374.356	43.973	50.912				
	CHILE	30	222	228				
	ESPAÑA	3.480.083	403.385	473.292				
	ESTADOS UNIDOS	143.159.452	19.380.157	24.566.371				
	TOTAL NABANDINA	180.968.526	24.943.260	30.522.565				
1001020100	OTRAS VARIETADES PARA LA SIEMBRA							
	BRASIL	135	971	1.234				
	MEXICO	18	30	60				
	TOTAL NABANDINA	153	1.001	1.294				
1987								
NABANDINA	TRIGO PARA LA SIEMBRA							
1001010000	ARGENTINA	120.785	53.677	55.878	115.108	24.106	0	24.106
	CANADA	1.169.359	420.653	548.069	1.057.773	12	213.227	213.239
	CHILE	30.000	13.360	17.850	30.765	7.215	0	7.215
	ESTADOS UNIDOS	1.628.414	355.622	711.243	1.390.598	6	277.654	277.660
	TOTAL NABANDINA	2.948.558	843.312	1.333.040	2.594.244	31.339	490.881	522.220

GESTION	DESCRIPCION	KILOS	VALOR FOB \$us	VALOR CIF FRONTERA \$us	VALOR CIF ADUANA Bs	GRAVAMENES Bs		
						PAGADOS	LIBERADOS	TOTAL
1987								
NABANDINA								
1001019900	LOS DEMAS TRIGOS PARA LA SIEMBRA							
	ARGENTINA	93.902.927	11.751.644	13.682.374	26.232.084	321.846	5.019.326	5.341.172
	CANADA	17.507.538	2.193.050	2.562.731	5.037.661	47.458	1.007.015	1.054.473
	ESTADOS UNIDOS	198.351.083	24.242.583	31.119.140	57.052.576	838.764	12.048.342	12.887.106
	TOTAL NABANDINA	309.761.548	38.187.277	47.364.245	88.322.321	1.208.068	18.074.683	19.282.751
1001029900	LAS DEMAS VARIEDADES DE TRIGO							
	ARGENTINA	3.035.350	359.218	359.218	761.542	0	152.309	152.309
	CHILES	77	42	49	96	21	0	21
	ESTADOS UNIDOS	229.736	54.454	62.629	129.776	0	25.952	25.952
	TOTAL NABANDINA	3.265.163	413.714	421.896	891.414	21	178.261	178.282
1988								
NABANDINA	TRIGO PARA LA SIEMBRA							
1001010100	ESTADOS UNIDOS	172.302	76.571	88.761				
	MEXICO	2.430	1.080	2.160				
	TOTAL NABANDINA	174.732	77.651	90.921				
NABANDINA								
1001019900	LOS DEMAS TRIGOS PARA LA SIEMBRA							
	ARGENTINA	27.334.505	2.809.546	3.154.240				
	CANADA	4.145.913	492.554	564.389				
	ESTADOS UNIDOS	100.520.097	12.697.981	15.784.748				
	TOTAL NABANDINA	132.000.515	16.000.081	19.503.377				
1001019900	LOS DEMAS TRIGOS PARA LA SIEMBRA							
	ESTADOS UNIDOS	581	432	453				
	TOTAL NABANDINA	581	432	453				
1989								
NABANDINA								
1001010100	TRIGO PARA LA SIEMBRA							
	ARGENTINA	652	460	513				
	ESTADOS UNIDOS	2.552.854	459.477	567.704				
	TOTAL NABANDINA	2.553.506	459.937	568.217				

GESTION	DESCRIPCION	KILOS	VALOR FOB \$us	VALOR CIF FRONTERA \$us	VALOR CIF ADUANA Bs	GRAVAMENES Bs		
						PAGADOS	LIBERADOS	TOTAL
1989								
NABANDINA								
1001019900	LOS DEMAS TRIGOS PARA LA SIEMBRA							
	ALEMANIA OCCIDENTAL	112	22.473	26.851				
	ARGENTINA	1.294.360	217.452	217.794				
	BRASIL	30	80	82				
	ESTADOS UNIDOS	143.713.069	18.656.172	23.927.796				
	PARAGUAY	1.702.510	189.383	246.748				
	TOTAL NABANDINA	146.710.081	19.085.560	24.419.271				
1990								
NABANDINA	TRIGO PARA LA SIEMBRA							
10010100	ARGENTINA	20	30	73	242	34	0	34
	ECUADOR	525	53	109	369	37	0	37
	JAPON	8	10	71	221	35	0	35
	PARAGUAY	24.996	7.499	7.517	24.283	0	3.865	3.885
	PERU	13	20	34	109	17		17
	TOTAL NABANDINA	25.562	7.612	7.804	25.224	123	3.865	4.008
1001019900	LOS DEMAS TRIGOS PARA LA SIEMBRA							
	ALEMANIA OCCIDENTAL	500.000	85.500	85.587	265.319		44.960	44.960
	ARGENTINA	2.635.454	395.281	463.751	1.440.042	164	234.461	234.625
	CHILE	1.563.331	204.914	233.848	722.223	292	117.740	118.032
	ESTADOS UNIDOS	68.674.709	13.829.709	16.990.661	53.931.445	21.188	7.240.248	7.261.436
	JAPON	4.100.991	615.335	735.713	2.285.498		970.925	970.925
	MEXICO	26	10	53	179	18		18
	PARAGUAY	18.505.651	3.107.897	3.714.665	11.694.523	106.785	1.669.932	1.776.717
	PERU	754.405	122.878	169.123	524.281		83.885	83.885
	TOTAL NABANDINA	96.734.567	18.361.524	22.393.401	70.863.510	128.447	10.362.151	10.490.598
1001020100	OTRAS VARIETADES PARA LA SIEMBRA							
	ARGENTINA	13	30	52	162	26		26
	CHILE	600.000	323.578	344.229	1.074.402		175.114	175.114
	TOTAL NABANDINA	600.013	323.608	344.281	1.074.564	26	175.114	175.140

GESTION	DESCRIPCION	KILOS	VALOR FOB \$us	VALOR CIF FRONTERA \$us	VALOR CIF ADUANA Bs	GRAVAMENES Bs		
						PAGADOS	LIBERADOS	TOTAL
1990	NABANDINA							
1001029500	LAS DEMAS VARIETADES DE TRIGO ALEMANIA OCCIDENTAL	5.490	28.615	30.412	97.015	15.522		15.522
	TOTAL NABANDINA	5.490	28.615	30.412	97.015	15.522		15.522
1991	NABANDINA							
1001010100	TRIGO PARA LA SIEMBRA ARGENTINA	28.195	8.967	10.068	35.849	3.585		3.585
	BRASIL	470	4.080	4.704	16.747	838		838
	CHILE	2.970	3.330	3.482	12.675	1.267		1.267
	ESTADOS UNIDOS	4.228.475	340.158	575.072	2.070.261		207.026	207.026
	MEXICO	115	85	261	965	97		97
	TURQUIA	4	3	37	139	14		14
	TOTAL NABANDINA	4.260.229	356.623	593.624	2.136.636	5.801	207.026	212.827
1001019900	LOS DEMAS TRIGOS PARA LA SIEMBRA ALBANIA	1.730.416	203.549	235.344	873.128		87.313	87.313
	ALEMANIA OCCIDENTAL	960	440	1.025	3.610	361		361
	ARGENTINA	58.950.160	5.641.703	7.748.416	28.097.754	1.676.294	1.133.483	2.809.777
	BRASIL	657.351	63.258	78.311	271.282	3.760	23.369	27.129
	CANADA	330.316	39.495	44.922	157.230		15.727	15.727
	ESTADOS UNIDOS	100.174.744	16.481.660	20.216.511	71.628.467	49.679	7.132.296	7.181.975
	PARAGUAY	3.651.759	496.586	577.888	1.983.007		293.493	293.493
	PERU	885	110.749	135.114	441.826		44.183	44.183
	TOTAL NABANDINA	165.496.591	23.037.440	29.037.531	103.456.304	1.730.094	8.729.864	10.459.958
1001020100	OTRAS VARIETADES DE TRIGO PARA LA SIEMBRA ESTADOS UNIDOS	1.261.530	161.964	171.567	638.882		63.888	63.888
	MEXICO	11	50	111	414	41		41
	PARAGUAY	4	10	24	91	9		9
	TOTAL NABANDINA	1.261.545	162.024	171.702	639.387	50	63.888	63.938
1001029900	LAS DEMAS VARIETADES DE TRIGO ARGENTINA	2.766.142	434.196	696.607	2.475.491	247.549		247.549
	ESTADOS UNIDOS	2.063.192	405.407	432.822	1.582.922		158.292	158.292
	TOTAL NABANDINA	4.829.334	839.603	1.129.429	4.058.413	247.549	158.292	405.841

GESTION	DESCRIPCION	KILOS	VALOR FOB \$us	VALOR CIF FRONTERA \$us	VALOR CIF ADUANA Bs	GRAVAMENES Bs		
						PAGADOS	LIBERADOS	TOTAL
1992								
NANDINA								
100110000	TRIGO DURO PARA LA SIEMBRA							
	ARGENTINA	17	15	43	174	17		17
	CHILES	1	5	13	53	5		5
	ESTADOS UNIDOS	2.721.203	314.763	370.081	1.395.388		129.539	129.539
	MEXICO	114	50	205	831	83		83
	TURQUIA	4	10	47	189	19		19
	TOTAL NABANDINA	2.721.339	314.843	370.389	1.396.635	124	129.539	129.663
1001109000	LOS DEMAS TRIGOS DUROS							
	ARGENTINA	81.852.348	8.937.255	12.399.018	48.466.504	4.547.604	299.050	4.846.654
	BRASIL	4.056.000	367.770	454.981	1.788.078	178.809	0	178.809
	CANADA	6.702.015	796.446	913.468	3.634.574	0	358.242	358.242
	ESTADOS UNIDOS	134.901.923	17.121.138	21.559.829	84.631.437	45.901		45.901
	TOTAL NANDINA	227.512.286	27.222.609	35.327.296	138.520.593	4.772.314	657.292	5.429.606
1001901000	LOS DEMAS TRIGOS PARA LA SIEMBRA							
	BUTAN	100.198	41.049	46.966	178.943	17.894		17.894
	CHILE	199.997	82.099	93.719	358.947	35.894		35.894
	ESTADOS UNIDOS	286.430	33.604	38.954	153.870	0	15.387	15.387
	MEXICO	21	42	102	398	41		41
	PARAGUAY	10	10	21	84	8		8
	TOTAL NANDINA	586.656	156.804	179.762	692.242	53.837	15.387	69.224
1001902000	LOS DEMAS TRIGOS							
	ARGENTINA	3.000.000	247.500	315.380	1.188.983		118.899	118.899
	CHILES	401	36.000	36.060	140.995	14.099		14.099
	ESTADOS UNIDOS	414.296	48.607	56.345	211.297		21.130	21.130
	URUGUAY	7.204.742	905.863	970.125	3.683.669	198.386	169.981	368.367
	TOTAL NANDINA	10.619.439	1.237.970	1.377.910	5.224.944	212.485	310.010	522.495
1993								
NANDINA								
1001101000	TRIGO DURO PARA LA SIEMBRA							
	CHILE	60.000	22.760	30.110	127.365	12.737		12.737
	TOTAL NANDINA	60.000	22.760	30.110	127.365	12.737		12.737

IMPORTACIONES DE TRIGO, 1988 - 2005

GESTION	DESCRIPCION	KILOS	VALOR FOB \$us	VALOR CIF FRONTERA \$us	VALOR CIF ADUANA Bs	GRAVAMENES Bs		
						PAGADOS	LIBERADOS	TOTAL
1993								
NANDINA								
1001109000	LOS DEMAS TRIGOS DUROS							
	ALEMANIA REPUBLICA FEDERAL	828.200	99.384	119.675	515.799	51.580		51.580
	ARGENTINA	32.411.726	4.416.354	5.992.736	25.472.184	2.547.229		2.547.229
	BRASIL	2.500.000	285.000	335.215	1.391.142	139.114		139.114
	CANADA	6.004.532	689.399	1.017.856	4.390.580		439.060	439.060
	ESTADOS UNIDOS	130.980.461	18.040.705	22.818.095	97.682.469	5.010	9.737.166	9.742.176
	TOTAL NANDINA	172.724.919	23.530.842	30.283.577	129.452.174	2.742.933	10.176.226	12.919.159
1001901000	LOS DEMAS TRIGOS PARA LA SIEMBRA							
	CANADA	422.210	45.936	57.420	238.295		23.830	23.830
	TOTAL NANDINA	422.210	45.936	57.420	238.295		23.830	23.830
1001902000	LOS DEMAS TRIGOS							
	ALBANIA	1.684.160	184.184	229.047	943.549		94.354	94.354
	ARGENTINA	4.676.721	769.047	1.039.199	4.426.681	442.667		442.667
	CANADA	500.240	56.839	71.049	295.564		29.556	29.556
	ESTADOS UNIDOS	2.330.347	346.854	424.477	1.777.487		177.749	177.749
	URUGUAY	750.000	83.220	109.541	451.675	45.167		45.167
	TOTAL NANDINA	9.941.468	1.440.144	1.873.313	7.894.956	487.834	301.659	789.493
1994								
NANDINA								
1001101000	TRIGO DURO PARA LA SIEMBRA							
	ARGENTINA	4.633.773	947.985	1.126.503	5.165.813	516.582		516.582
	TOTAL NANDINA	4.633.773	947.985	1.126.503	5.165.813	516.582		516.582
1001109000	LOS DEMAS TRIGOS DUROS							
	ALEMANIA REPUBLICA FEDERAL	48.041.138	6.680.961	10.678.826	49.839.464	4.983.908		4.983.908
	ARGENTINA	26.855.260	5.527.038	6.577.830	30.695.967	3.069.604		3.069.604
	CANADA	22.520	2.450	3.063	14.089		1.410	1.410
	CHILE	2.465.904	342.021	477.916	2.231.869		223.188	223.188
	DINAMARCA	17.967.951	1.905.867	2.947.568	13.614.581	1.361.461		1.361.461
	ESTADOS UNIDOS	62.424.158	7.918.920	10.957.470	50.074.076	110.084	4.934.936	5.045.020
	TOTAL NANDINA	157.776.931	22.377.257	31.642.673	146.470.046	9.525.057	5.159.534	14.684.591

ANEXO Nº 4
IMPORTACIONES DE TRIGO, 1985 - 2005

GESTION	DESCRIPCION	KILOS	VALOR FOB \$us	VALOR CIF FRONTERA \$us	VALOR CIF ADUANA Bs	GRAVAMENES Bs		
						PAGADOS	LIBERADOS	TOTAL
1994								
NANDINA								
1001901000	LOS DEMAS TRIGOS PARA LA SIEMBRA							
	ARGENTINA	6.030.788	873.824	1.046.883	4.870.481	487.049		487.049
	BRASIL	1.092	87.348	104.916	483.662	48.366		48.366
	TURQUIA	92	10	46	215	22		22
	TOTAL NANDINA	6.031.972	961.182	1.151.845	5.354.358	535.437		535.437
1001902000	LOS DEMAS TRIGOS	222.298	24.186	30.233	136.349		13.634	13.634
	ALBANIA	10.731.891	1.225.411	1.889.548	8.837.997	883.821		883.821
	DINAMARCA	13.295.812	1.489.131	2.247.152	10.510.522	1.051.054		1.051.054
	ESTADOS UNIDOS	9.750.238	3.706.734	4.296.846	20.238.142		2.023.814	2.023.814
	TOTAL NANDINA	34.000.239	6.445.462	8.463.779	39.723.010	1.934.875	2.037.448	3.972.323
1995								
NANDINA								
1001109000	LOS DEMAS TRIGOS DUROS							
	ALEMANIA	20.200.690	2.378.075	3.711.083	17.740.163	1.774.013		1.774.013
	ARGENTINA	1.872.234	932.898	1.086.595	5.111.812	511.181		511.181
	CANADA	1.682.582	494.121	705.624	3.415.893	341.589		341.589
	ESTADOS UNIDOS	77.389.758	16.649.442	21.487.064	102.898.538	254.172	10.035.693	10.289.865
	TOTAL NANDINA	101.145.264	20.454.536	26.990.366	129.166.406	2.880.955	10.035.693	12.916.648
1001901000	LOS DEMAS TRIGOS PARA LA SIEMBRA							
	ARGENTINA	3.085.270	717.580	852.459	4.004.503	400.451		400.451
	TOTAL NANDINA	3.085.270	717.580	852.459	4.004.503	400.451		400.451
1001902000	LOS DEMAS TRIGOS							
	ALEMANIA	16.897.412	2.023.913	3.223.393	15.406.341	1.540.638		1.540.638
	ARGENTINA	1.172.791	254.062	304.004	1.480.142	53.543	85.515	139.058
	CANADA	37.538.210	4.296.530	6.437.016	31.072.403	2.995.578	111.664	3.107.242
	ESTADOS UNIDOS	28.475.885	5.028.180	6.204.090	29.780.680	73.671	2.904.396	2.978.067
	TOTAL NANDINA	84.084.298	11.602.685	16.168.503	77.739.566	4.663.430	3.101.575	7.765.005

IMPORTACIONES DE TRIGO, 1985 - 2005

GESTION	DESCRIPCION	KILOS	VALOR FOB \$us	VALOR CIF FRONTERA \$us	VALOR CIF ADUANA Bs	GRAVAMENES Bs		
						PAGADOS	LIBERADOS	TOTAL
1996								
NANDINA								
1001101000	TRIGO DURO PARA LA SIEMBRA							
	CHILE	60.240	26.400	31.725	159.260	15.926		15.926
	MEXICO	318	360	735	3.699	370		370
	TOTAL NANDINA	60.558	26.760	32.460	162.959	16.296		16.296
1001109000	LOS DEMAS TRIGOS DUROS							
	ALEMANIA	3.261.502	302.533	471.957	2.317.393	231.740		231.740
	ARGENTINA	11.279.207	3.012.026	3.490.995	17.649.133	7.150	1.757.766	1.764.916
	BRASIL	1.012.736	177.007	189.380	977.794		97.779	97.779
	CANADA	5.668.036	1.060.085	1.459.323	7.414.178	172.702	568.716	741.418
	ESTADOS UNIDOS	70.197.533	18.691.359	23.569.911	120.016.103	894.946	11.007.824	11.902.770
	TOTAL NANDINA	91.419.014	23.243.010	29.181.566	148.374.601	1.306.538	13.432.085	14.738.623
1001901000	LOS DEMAS TRIGOS PARA LA SIEMBRA							
	CHILE	60.240	26.400	36.900	185.238	18.524		18.524
	TOTAL NANDINA	60.240	26.400	36.900	185.238	18.524		18.524
1001902000	LOS DEMAS TRIGOS							
	ARGENTINA	15.005.793	4.013.807	4.256.557	21.272.211		2.127.225	2.127.225
	CANADA	27.394.635	5.844.960	7.242.832	37.172.425	2.366.903	1.350.344	3.717.247
	ESTADOS UNIDOS	66.322.923	15.425.824	19.482.347	98.406.482	990.715	8.856.960	9.847.675
	TOTAL NANDINA	108.723.351	25.284.591	30.981.736	156.851.118	3.357.618	12.334.529	15.692.147
1997								
NANDINA								
1001109000	LOS DEMAS TRIGOS DUROS							
	ALEMANIA	378.402	34.056	52.621	274.679	27.468		27.468
	ARGENTINA	20.492.798	3.663.957	4.410.151	23.027.051	1.585.522	717.210	2.302.732
	CANADA	8.576.425	1.868.883	2.561.422	13.618.828	992.369	369.514	1.361.883
	CHILE	8.563	425	476	2.544	254		254
	ESTADOS UNIDOS	40.907.911	7.572.553	9.616.242	50.593.974	3.386.316	1.673.083	5.059.399
	PARAGUAY	2.476	297.166	317.985	1.663.061	166.306		166.306
	TOTAL NANDINA	70.366.575	13.437.040	16.958.897	89.180.137	6.158.235	2.759.807	8.918.042

IMPORTACIONES DE TRIGO, 1985 - 2005

GESTION	DESCRIPCION	KILOS	VALOR FOB \$us	VALOR CIF FRONTERA \$us	VALOR CIF ADUANA Bs	GRAVAMENES Bs		
						PAGADOS	LIBERADOS	TOTAL
1997								
NANDINA								
1001902000	LOS DEMAS TRIGOS							
	ARGENTINA	46.762.447	7.411.241	9.048.315	47.513.669	4.730.050	21.320	4.751.370
	CANADA	8.249.865	1.536.920	1.863.282	9.794.552	257.989	721.467	979.456
	ESTADOS UNIDOS	43.629.247	7.749.510	9.828.127	51.737.727	2.255.839	2.917.938	5.173.777
	FEROE. ISLAS	982.285	141.419	186.742	976.662	97.667		97.667
	MEXICO	153	110	224	1.187	119		119
	PARAGUAY	4.971.729	598.817	662.166	3.463.362	346.336		346.336
	TOTAL NANDINA	104.595.726	17.438.017	21.588.856	113.487.159	7.688.000	3.660.725	11.348.725
1998								
NANDINA								
1001101000	TRIGO DURO PARA SIEMBRA							
	MEXICO	212	191	370	2.030	203		203
	TOTAL NANDINA	212	191	370	2.030	203		203
1001109000	LOS DEMAS TRIGOS DUROS							
	ARGENTINA	578.840	71.988	93.250	524.823	52.483		52.483
	CANADA	2.658.000	414.648	520.861	2.814.764	281.478		281.478
	CHILE	344.025	48.019	60.453	336.722	33.672		33.672
	ESTADOS UNIDOS	34.335.270	6.630.053	8.582.595	47.315.506	4.349.195	382.356	4.731.551
	TOTAL NANDINA	37.916.135	7.164.708	9.257.159	50.991.815	4.716.828	382.356	5.099.184
1001901000	LOS DEMAS TRIGOS PARA LA SIEMBRA							
	ARGENTINA	168.502	42.864	44.201	242.223		24.222	24.222
	TOTAL NANDINA	168.502	42.864	44.201	242.223		24.222	24.222
1998								
NANDINA								
1001902000	LOS DEMAS TRIGOS							
	ARGENTINA	51.321.847	7.519.466	8.777.533	48.207.293	4.820.734		4.820.734
	CANADA	22.398.384	3.266.696	4.061.407	22.010.433	2.201.047		2.201.047
	CHIPRE	408.500	62.849	79.037	436.285	43.629		43.629
	ESTADOS UNIDOS	39.122.892	5.855.218	7.558.288	41.686.365	4.168.643		4.168.643
	TOTAL NANDINA	113.251.623	16.704.229	20.476.265	112.340.376	11.234.053		11.234.053

IMPORTACIONES DE TRIGO, 1985 - 2005

GESTION	DESCRIPCION	KILOS	VALOR FOB \$us	VALOR CIF FRONTERA \$us	VALOR CIF ADUANA Bs	GRAVAMENES Bs		
						PAGADOS	LIBERADOS	TOTAL
1999								
NANDINA								
1001109000	LOS DEMAS TRIGOS DUROS							
	ARGENTINA	21.747.552	2.642.495	3.471.115	20.293.972	2.029.402		2.029.402
	BRASIL	1.178	5.780	5.948	35.631	3.207	356	3.563
	ESTADOS UNIDOS	34.517.689	4.465.564	5.870.796	34.003.008	3.172.880	227.425	3.400.305
	TOTAL NANDINA	56.266.419	7.113.839	9.347.859	54.332.611	5.205.489	227.781	5.433.270
1001901000	LOS DEMAS TRIGOS PARA LA SIEMBRA							
	ARGENTINA	28.084	7.560	9.411	53.643		5.364	5.364
	MEXICO	203	184	329	1.893	189		189
	TOTAL NANDINA	28.287	7.744	9.740	55.536	189	5.364	5.553
1001902000	LOS DEMAS TRIGOS							
	ARGENTINA	145.318.971	18.396.507	21.831.749	126.557.864	12.615.804	21.363	12.637.167
	CANADA	4.498.110	723.879	910.460	5.236.100	523.610		523.610
	ESTADOS UNIDOS	61.887.250	7.626.416	9.751.831	56.862.221	5.682.200	4.032	5.686.232
	TOTAL NANDINA	211.704.331	26.746.802	32.494.040	188.656.185	18.821.614	25.395	18.847.009
1001109000	LOS DEMAS TRIGOS DUROS							
	ARGENTINA	8.676.464	884.096	1.185.095	7.298.981	729.898		729.898
	ESTADOS UNIDOS	5.665.702	768.872	997.597	6.024.795	602.480		602.480
	TOTAL NANDINA	14.342.166	1.652.968	2.182.692	13.323.776	1.332.378		1.332.378
2000								
NANDINA								
1001109000	LOS DEMAS TRIGOS DUROS							
	ARGENTINA	8.676.464	884.096	1.185.095	7.298.981	729.898		729.898
	ESTADOS UNIDOS	5.665.702	768.872	997.597	6.024.795	602.480		602.480
	TOTAL NANDINA	14.342.166	1.652.968	2.182.692	13.323.776	1.332.378		1.332.378
1001901000	LOS DEMAS TRIGOS PARA LA SIEMBRA							
	ARGENTINA	229.860	25.238	33.251	200.372	2.329	17.708	20.037
	MEXICO	89	11	113	710	71		71
	TOTAL NANDINA	229.949	25.249	33.364	201.082	2.400	17.708	20.108

IMPORTACIONES DE TRIGO, 1985 - 2005

GESTION	DESCRIPCION	KILOS	VALOR FOB Sus	VALOR CIF FRONTERA \$us	VALOR CIF ADUANA Bs	GRAVAMENES Bs		
						PAGADOS	LIBERADOS	TOTAL
2000								
NANDINA								
1001902000	LOS DEMAS TRIGOS							
	ARGENTINA	198.109.836	20.443.730	25.209.124	155.339.287	15.533.945		15.533.945
	BRASIL.	1.100.000	107.800	121.000	751.410	75.141		75.141
	CANADA	32.196.682	3.963.680	5.192.605	32.708.899	3.139.946	130.944	3.270.890
	ESTADOS UNIDOS	23.625.394	2.689.944	3.487.103	21.560.661	2.156.072		2.156.072
	TOTAL NANDINA	255.031.912	27.205.154	34.009.832	210.360.257	20.905.104	130.944	21.036.048
2001								
NANDINA								
1001101000	TRIGO DURO PARA SIEMBRA							
	MEXICO	84	11	12	83	9		9
	TOTAL NANDINA	84	11	12	83	9		9
1001109000	LOS DEMAS TRIGOS DUROS							
	ARGENTINA	166.905	16.353	21.022	136.585	13.658		13.658
	TOTAL NANDINA	166.905	16.353	21.022	136.585	13.658		13.658
1001901000	LOS DEMAS TRIGOS PARA LA SIEMBRA							
	MEXICO	42	5	6	36	4		4
	TOTAL NANDINA	42	5	6	36	4		4
1001902000	LOS DEMAS TRIGOS							
	MEXICO	42	5	6	36	4		4
	ARGENTINA	177.903.554	21.729.915	25.989.169	171.244.215	17.124.445		17.124.445
2001								
NANDINA								
1001902000	LOS DEMAS TRIGOS							
	CANADA	37.556.810	4.729.585	6.385.684	41.788.924	3.655.840	523.051	4.178.891
	TOTAL NANDINA	215.460.406	26.459.505	32.374.859	213.033.175	20.780.289	523.051	21.303.340

ESTADÍSTICAS DE TRIGO, 1988 - 2008

GESTION	DESCRIPCION	KILOS	VALOR FOB \$us	VALOR CIF FRONTERA \$us	VALOR CIF ADUANA Bs	GRAVAMENES Bs		
						PAGADOS	LIBERADOS	TOTAL
2002	NANDINA							
1001101000	TRIGO DURO PARA SIEMBRA BRASIL	5.920	2.603	2.855	20.216	2.022		2.022
	MEXICO	18	4	57	415	42		42
	TOTAL NANDINA	5.938	2.607	2.912	20.631	2.064		2.064
1001109000	LOS DEMAS TRIGOS DUROS ARGENTINA	1.949.485	183.369	236.343	1.630.477	163.050		163.050
	TOTAL NANDINA	1.949.485	183.369	236.343	1.630.477	163.050		163.050
1001901000	LOS DEMAS TRIGOS PARA LA SIEMBRA ARGENTINA	3.142.920	348.340	400.953	2.875.020	287.502		287.502
	TOTAL NANDINA	3.142.920	348.340	400.953	2.875.020	287.502		287.502
1001902000	LOS DEMAS TRIGOS ALEMANIA	52	780	875	6.439	644		644
	ARGENTINA	227.679.215	24.987.643	30.401.229	217.042.690	21.704.296	1	21.704.297
	CANADA	20.716.840	2.780.510	3.639.101	25.704.026	2.570.403		2.570.403
	ESTADOS UNIDOS	24.795.320	3.428.124	4.585.245	33.244.595	2.417.127	907.337	3.324.464
	UCRANIA	1.628.680	151.467	214.756	1.604.230	160.422		160.422
	URUGUAY	500.000	45.000	55.500	387.945	38.795		38.795
	TOTAL NANDINA	275.320.107	31.393.524	38.896.706	277.989.925	26.891.687	907.338	27.799.025
2003	NABANDINA							
1001109000	LOS DEMAS TRIGOS DUROS ARGENTINA	37.998.628	1.496.906	1.520.687	11.710.946	1.171.134		1.171.134
	ESTADOS UNIDOS	16.467.975	658.192	1.033.806	7.965.937	485.068	311.528	796.596
	NO DECLARADOS	1.253.328	50.093	50.094	389.734	38.973		38.973
	TOTAL NANDINA	55.719.930	2.205.191	2.604.587	20.066.617	1.695.175	311.528	2.006.703
2003	NABANDINA							
1001902000	LOS DEMAS TRIGOS ARGENTINA	77.027.038	10.364.202	11.003.845	83.988.281	8.398.876		8.398.876
	CHILE	535.477	80.477	84.462	659.412	65.942		65.942
	ESPAÑA	1.887.547	283.680	355.591	2.656.262	265.626		265.626
	ESTADOS UNIDOS	77.331.633	10.778.247	13.692.001	105.138.548	9.901.072	612.790	10.513.862

IMPORTACIONES DE TRIGO, 1985 - 2005

GESTION	DESCRIPCION
2003	
NABANDINA	
1001902000	LOS DEMAS TRIGOS
	FRANCIA
	MEXICO
	PERU
	UCRANIA
	TOTAL NANDINA
2004	
NABANDINA	
1001109000	LOS DEMAS TRIGOS DUROS
	ARGENTINA
	ESTADOS UNIDOS
	TOTAL NANDINA
1001902000	LOS DEMAS TRIGOS
	ARGENTINA
	CANADA
	ESTADOS UNIDOS
	TOTAL NANDINA
2005	
NABANDINA	
1001109000	LOS DEMAS TRIGOS DUROS
	ARGENTINA
	TOTAL NANDINA
1001901000	LOS DEMAS TRIGOS PARA LA SIEMBRA
	CANADA
	TOTAL NANDINA
NABANDINA	
1001902000	LOS DEMAS TRIGOS
	ARGENTINA
	CANADA
	ESTADOS UNIDOS
	FRANCIA
	PARAGUAY

KILOS	VALOR FOB \$us	VALOR CIF FRONTERA \$us	VALOR CIF ADUANA Bs	GRAVAMENES Bs		
				PAGADOS	LIBERADOS	TOTAL
27.324.820	3.069.007	4.141.095	31.928.559	3.192.859		3.192.859
53	5	80	621	62		62
1.800	232	248	1.938		194	194
48.172.110	4.882.719	6.845.920	51.793.005	5.179.308		5.179.308
232.280.478	29.458.569	36.123.242	276.166.626	27.003.745	612.984	27.616.729
61.365.024	2.454.604	2.606.141	20.626.120	2.062.765		2.062.765
7.757.171	1.008.562	1.276.229	10.042.969	1.004.298		1.004.298
69.122.195	3.463.166	3.882.370	30.669.089	3.067.063		3.067.063
177.903.554	21.729.915	25.989.169	171.244.215	17.124.445		17.124.445
37.556.810	4.729.585	6.385.684	41.788.924	3.655.840	523.051	4.178.891
23.010.756	3.077.066	4.031.704	26.692.666	2.669.271		2.669.271
238.471.120	29.536.566	36.406.557	239.725.805	23.449.556	523.051	23.972.607
4.884.770	326.397	353.945	2.856.592	281.434		281.434
4.884.770	326.397	353.945	2.856.592	281.434		281.434
1	2	2	17	2		2
1	2	2	17	2		2
121.393.985	14.451.604	16.900.336	136.670.188	12.910.226		12.910.226
2.052.970	392.109	518.580	4.192.584	419.260		419.260
62.117.119	6.533.205	12.443.190	100.541.170	7.856.988		7.856.988
32.565	3.847	5.070	41.045	4.105		4.105
10.000.000	1.196.500	1.215.000	9.808.615	882.775		882.775

IMPORTACIONES DE TRIGO, 1985 - 2005

GESTION	DESCRIPCION	KILOS	VALOR FOB \$us	VALOR CIF FRONTERA \$us	VALOR CIF ADUANA Bs	GRAVAMENES Bs		
						PAGADOS	LIBERADOS	TOTAL
NABANDINA 1001902000	LOS DEMAS TRIGOS UCRANIA	1	1	1	8	1		1
	TOTAL NANDINA	195.596.640	22.577.266	31.082.177	251.253.610	22.073.355		22.073.355

Fuente: Elaboración propia en base a datos del Instituto Nacional de Estadística

EXPORTACIONES DE HARINA DE TRIGO, 1985 - 2001

GESTION	DESCRIPCION	KILOS	VALOR FOB \$us	VALOR CIF FRONTERA \$us	VALOR CIF ADUANA Bs	GRAVAMENES Bs		
						PAGADOS	LIBERADOS	TOTAL
1985								
NABANDINA								
1101010000	HARINA DE TRIGO O DE MOSCAJO O TRANQUILLON							
	ALEMANIA	8.000	2.264	2.400				
	ARGENTINA	42.829.279	23.943.815	31.701.707				
	BELGICA	221.425	59.305	62.774				
	CANADA	482.699	194.695	337.348				
	ESTADOS UNIDOS	4.342.682	773.570	1.173.690				
	PAISES BAJOS (HOLANDA)	1.080	322.388	389.162				
	TOTAL NABANDINA	47.885.165	25.296.037	33.667.081				
1101010100	HARINA DE TRIGO							
	ARGENTINA	118.016	16.566	17.543				
	ESTADOS UNIDOS	32.985	7.857	11.034				
	TOTAL NABANDINA	151.001	24.423	28.577				
1101019900	LAS DEMAS HARINAS DE TRIGO DE MORCAJO O DE TRANQUILLON							
	ARGENTINA	1.227.559	147.770	184.574				
	ESTADOS UNIDOS	405.695	47.597	55.175				
	TOTAL NABANDINA	1.633.254	195.367	239.749				
1986								
NABANDINA								
1101010000	HARINA DE TRIGO O DE MOSCAJO O TRANQUILLON							
	ALEMANIA OCCIDENTAL	2.822.165	668.174	915.449				
	ARGENTINA	35.518.063	4.775.416	5.306.412				
	BELGICA	681.062	107.135	156.559				
	BRASIL	10.500	3.138	223				
	CANADA		214	4.800				
	CHILE	17.880	4.656	18.818				
	EGIPTO	50.594	13.618	489.050				
	ESPAÑA	2.222.950	244.578	5.551.566				
	ESTADOS UNIDOS	13.083.692	3.948.523	1.097.628				
	FRANCIA	3.658.322	940.769	30.237				
	ITALIA	100.333	25.216	979.135				
	PAISES BAJOS (HOLANDA)	3.400.421	693.706	4.500				
	PERU	33.750	4.365					
	TOTAL NABANDINA	61.599.732	11.429.508	14.554.377				

GESTION	DESCRIPCION	KILOS	VALOR FOB \$us	VALOR CIF FRONTERA \$us	VALOR CIF ADUANA Bs	GRAVAMENES Bs		
						PAGADOS	LIBERADOS	TOTAL
1986								
NABANDINA								
110101000	HARINA DE TRIGO ARGENTINA	301.350	53.575	56.908				
	TOTAL NABANDINA	301.350	53.575	56.908				
1101019900	LAS DEMAS HARINAS DE TRIGO O DE MORCAJO O DE TRANQUILLON							
	ARGENTINA	572.260	77.429	79.807				
	ESTADOS UNIDOS	899.061	111.350	130.840				
	TOTAL NABANDINA	1.471.321	188.779	210.647				
1987								
NABANDINA								
1101010000	HARINA DE TRIGO O DE MOSCAJO O DE TRONQUILLON							
	ALEMANIA OCCIDENTAL	5.107.639	1.569.634	2.152.855	4.689.896	4.428	954.902	959.330
	ARGENTINA	39.330.578	4.921.227	5.768.173	11.209.470	2.261.729	116.874	2.378.603
	BELGICA	3.245.250	639.791	976.683	1.877.742	59.280	332.801	392.081
	BRASIL	31.900	6.000	6.600	13.800	2.800		2.800
	CANADA	161.631	54.413	75.791	125.195		31.534	31.534
	CHILE	1.602.000	159.750	164.700	334.710	66.920		66.920
	ESTADOS UNIDOS	12.755.857	2.728.927	4.277.712	6.964.150	41.812	2.006.621	2.048.433
	FRANCIA	997.400	87.500	171.021	201.247	68.339		68.339
	TOTAL NABANDINA	63.232.255	10.167.242	13.593.535	25.416.210	2.505.308	3.442.732	5.948.040
1101010100	HARINA DE TRIGO							
	ARGENTINA	252.480	37.292	43.172	83.461	17.210		17.210
	BELGICA	1.330.350	266.911	370.421	802.729	1.581	159.287	160.868
	ESTADOS UNIDOS	1.112.701	236.824	333.672	756.097		155.546	155.546
	TOTAL NABANDINA	2.695.531	541.027	747.465	1.644.287	18.791	314.833	333.624
1101019900	LAS DEMAS HARINAS DE TRIGO O DE TRANQUILLON							
	ARGENTINA	120.000	12.430	17.243	33.279	6.855		6.855
	TOTAL NABANDINA	120.000	12.430	17.243	33.279	6.855		6.855
1988								
NABANDINA								
1101010000	HARINA DE TRIGO O DE MOSCAJO O TRANQUILLON							
	ALEMANIA OCCIDENTAL	38.060	44.000	44.000				
	ARGENTINA	35.739.857	4.898.345	5.216.594				

GESTION	DESCRIPCION	KILOS	VALOR FOB \$us	VALOR CIF FRONTERA \$us	VALOR CIF ADUANA Bs	PAGADOS	LIBERADOS	TOTAL
1988								
NABANDINA								
1101010000	HARINA DE TRIGO O DE MOSCAJO O TRANQUILLON							
	CHILE	451.597	74.705	78.154				
	ESTADOS UNIDOS	7.142.773	1.367.151	2.267.794				
	TOTAL NABANDINA	43.372.287	6.384.201	7.606.542				
1101010100	HARINA DE TRIGO							
	ARGENTINA	329.908	40.163	51.362				
	ESTADOS UNIDOS	964.279	204.055	262.162				
	TOTAL NABANDINA	1.294.187	244.218	313.524				
1989								
NABANDINA								
1101010000	HARINA DE TRIGO O DE MOSCAJO O TRANQUILLON							
	ALEMANIA OCCIDENTAL	8.580.619	3.726.697	4.219.369				
	ARGENTINA	63.492.059	11.726.199	12.552.651				
	BELGICA	3.312.773	884.954	1.266.751				
	BRASIL	300.766	59.994	70.012				
	CHILE	178.000	29.682	30.600				
	ESTADOS UNIDOS	18.322.368	3.970.231	6.963.456				
	ITALIA	88.500	33.482	46.447				
	PERU	6.809	22.600	31.301				
	TOTAL NABANDINA	94.281.894	20.453.839	25.180.587				
1101019900	LAS DEMAS HARINAS DE TRIGO O DE TRANQUILLON							
	CHILE	50.000	14.550	15.000				
	ITALIA	133.330	48.399	67.138				
	TOTAL NABANDINA	183.330	62.949	82.138				
1990								
NABANDINA								
1101010000	HARINA DE TRIGO O DE MOSCAJO O TRANQUILLON							
	ALEMANIA OCCIDENTAL		419.274	541.412	1.802.905		180.291	180.291
	ARGENTINA	4.722.007	744.150	902.417	2.783.326	373.391	83.247	456.638
	BRASIL	50	278	290	876	149		149
	COREA DEL NORTE	240.730	46.607	62.579	192.117		32.447	32.447
	ESTADOS UNIDOS	28.530.570	6.987.320	12.178.685	39.570.298	259.106	6.602.116	6.861.222
	ITALIA	221.830	72.786	116.292	288.406		49.029	49.029
	TOTAL NABANDINA	33.715.187	8.270.415	13.801.675	44.637.928	632.646	6.947.130	7.579.776

GESTION	DESCRIPCION	KILGS	VALOR FOB \$us	VALOR CIF FRONTERA \$us	VALOR CIF ADUANA Bs	GRAVAMENES Bs		TOTAL
						PAGADOS	LIBERADOS	
1990								
NABANDINA								
1101010100	HARINA DE TRIGO							
	ALEMANIA OCCIDENTAL	2.569.517	791.682	929.356	2.788.067		473.971	473.971
	ARGENTINA	16.328	4.425	4.684	14.991	2.398		2.398
	CANADA	87.348	30.967	35.222	113.063		19.221	19.221
	ESTADOS UNIDOS	831.960	231.893	303.863	974.442		140.103	140.103
	TOTAL NABANDINA	3.505.153	1.058.967	1.273.125	3.890.563	2.398	633.295	635.693
1101019900	LAS DEMAS HARINAS DE TRIGO O DE MORCAJO O TRANQUILLON							
	ESTADOS UNIDOS	78.919	68.745	80.217	263.113		26.311	26.311
	PAKISTAN	251.290	31.411	37.944	118.388		18.942	18.942
	PARAGUAY	5.738.380	717.733	866.493	2.694.864		431.178	431.178
	TOTAL NABANDINA	6.068.589	817.889	984.654	3.076.365		476.431	476.431
1991								
NABANDINA								
1101010000	HARINA DE TRIGO O DE MOSCAJO O TRANQUILLON							
	ALEMANIA OCCIDENTAL	5.995.074	1.308.580	1.692.771	6.091.962		609.203	609.203
	ARGENTINA	18.441.663	2.922.407	3.852.775	13.763.989	1.361.833		1.361.833
	CANADA	4.511.065	872.198	1.140.060	4.198.761		4.199.875	4.199.875
	CHILE	500	300	300	1.062	106		106
	ESPAÑA	1.419.860	1.329.335	1.797.302	6.362.450		1.081.616	1.081.616
	ESTADOS UNIDOS	25.352.581	5.455.095	10.153.449	36.475.496	13.538	3.901.024	3.914.562
	URUGUAY	210.000	30.660	36.715	128.503	12.851		12.851
	TOTAL NABANDINA	55.930.743	11.918.575	18.673.372	67.022.223	1.388.328	9.791.718	11.180.046
1101010100	HARINA DE TRIGO							
	BELGICA	18.120	13.392	16.171	56.763		5.676	5.676
	ESTADOS UNIDOS	214.485	51.094	73.400	256.168		43.549	43.549
	TOTAL NABANDINA	232.605	64.486	89.571	312.931	0	49.225	49.225
1992								
NANDINA								
1101000000	HARINA DE TRIGO DE MORCAJO O TRANQUILLON							
	ALEMANIA REP. FEDERAL	3.957.823	1.102.757	1.448.021	5.430.082		543.008	543.008
	ARGENTINA	39.866.741	5.681.051	7.018.173	26.943.209	2.443.988	250.334	2.694.322
	BELGICA-LUXEMBURGO	3.142.528	1.492.676	1.828.966	7.333.345	1.321	732.012	733.333
	CANADA	3.322.382	1.023.727	1.343.318	5.116.716		617.844	617.844
	CHILE	36.476	9.700	10.000	37.950	3.789		3.789
	TAIWAN	4.316	850	1.000	3.800	380		380

GESTION	DESCRIPCION	MONEDAS
1992		
NANDINA		
1101000000	HARINA DE TRIGO DE MORCAJO O TRANQUILLON ESTADOS UNIDOS HOLANDA PAISES BAJOS	39.470.995 12.672
	TOTAL NANDINA	89.813.933
1993		
NANDINA		
1101000000	HARINA DE TRIGO DE MORCAJO O TRANQUILLON ALEMANIA REP. FEDERAL ARGENTINA BRASIL ESTADOS UNIDOS FRANCIA	1.044.976 13.284.962 3.644 11.122.228 6.946.632
	TOTAL NANDINA	32.402.442
1994		
NANDINA		
1101000000	HARINA DE TRIGO DE MORCAJO O TRANQUILLON ARGENTINA BELGICA BRASIL CANADA ESTADOS UNIDOS PERU	16.706.969 1.542.947 9.206 379 7.202.330 40.000
	TOTAL NANDINA	25.501.831
1995		
NANDINA		
1101000000	HARINA DE TRIGO DE MORCAJO O TRANQUILLON ARGENTINA BOSNIA Y HERZEGOVINA CHILE ESTADOS UNIDOS JAPON PERU	3.115.668 1.710 46 10.020.680 250 400.685
	TOTAL NANDINA	13.539.039

VALOR FOB \$us	VALOR CIF FRONTERA \$us	VALOR CIF ADUANA Bs	GRAVAMENES Bs		TOTAL
			PAGADOS	LIBERADOS	
7.593.405	13.813.086	54.140.397	662	5.575.164	5.575.826
6.916	7.646	29.517		2.952	2.952
16.911.082	25.470.210	99.035.016	2.450.140	7.721.314	10.171.454
336.360	438.900	1.904.826		190.483	190.483
2.507.593	2.963.650	12.810.247	1.281.055		1.281.055
1.421	1.521	6.765	677		677
2.952.633	5.004.728	21.641.929	704	2.163.490	2.164.194
1.009.163	1.717.532	7.316.686		731.668	731.668
6.807.170	10.126.331	43.680.453	1.282.436	3.085.641	4.368.077
3.524.007	4.062.347	18.679.654	1.868.492		1.868.492
297.302	580.414	2.617.667		261.784	261.784
4.566	4.886	22.526	2.253		2.253
45	112	503		50	50
1.972.736	3.210.960	14.854.868	1.388	1.484.100	1.485.488
12.160	13.088	61.252		6.125	6.125
5.810.816	7.871.807	36.236.470	1.872.133	1.752.059	3.624.192
615.941	711.430	3.291.742	227.658	63.645	291.303
378.280	645.502	3.059.678	0	0	0
73	77	369	37	0	37
3.837.681	6.362.531	30.458.042	4.963	2.672.890	2.677.853
61	72	340	34	0	34
123.630	134.408	649.485	0	64.949	64.949
4.955.666	7.854.020	37.459.656	232.692	2.801.484	3.034.176

GESTION	DESCRIPCION	KILOS	VALOR FOB \$us	VALOR CIF		GRAVAMENES Bs		TOTAL
				FRONTERA \$us	ADUANA Bs	PAGADOS	LIBERADOS	
1996								
NANDINA								
1101000000	HARINA DE TRIGO DE MORCAJO O TRANQUILLON							
	ALEMANIA	594.572	198.666	275.879	1.415.259		141.526	141.526
	ARGENTINA	19.648.026	5.882.490	6.448.426	32.361.266	502.573	2.718.395	3.220.968
	BELGICA-LUXEMBURGO	2.367.000	943.984	1.703.266	8.634.500		863.450	863.450
	CANADA	4.687	537	1.542	7.893		789	789
	CHILE	30	15	18	95	10		10
	ESTADOS UNIDOS	3.630.146	1.038.968	1.568.621	8.014.406	2.150	799.292	801.442
	PERU	388.351	133.751	139.337	705.715		70.574	70.574
	TOTAL NANDINA	26.632.812	8.198.411	10.137.089	51.139.134	504.733	4.594.026	5.098.759
1997								
NANDINA								
1101000000	HARINA DE TRIGO DE MORCAJO O TRANQUILLON							
	ARGENTINA	5.814.178	1.400.716	1.645.445	8.603.022	781.659	77.464	859.123
	ESTADOS UNIDOS	7.499.419	3.112.008	4.483.732	23.705.339		2.370.537	2.370.537
	REINO UNIDO	25	43	49	264	26		26
	TOTAL NANDINA	13.313.622	4.512.767	6.129.226	32.308.625	781.685	2.448.001	3.229.686
1998								
NANDINA								
1101000000	HARINA DE TRIGO DE MORCAJO O TRANQUILLON							
	ARGENTINA	6.540.129	1.245.700	1.528.887	8.488.963	807.917	40.986	848.903
	ESPAÑA	52	80	174	944	94		94
	ESTADOS UNIDOS	16.722.624	8.182.179	12.651.519	69.282.810	956	6.927.330	6.928.286
	FRANCIA	319.090	473.155	590.617	3.300.979	314.288	15.811	330.099
	REINO UNIDO	35	83	91	485	49		49
	TOTAL NANDINA	23.581.930	9.901.197	14.771.288	81.074.181	1.123.304	6.984.127	8.107.431
1999								
NANDINA								
1101000000	HARINA DE TRIGO DE MORCAJO O TRANQUILLON							
	ARGENTINA	41.120.448	7.465.253	9.067.200	53.159.080	5.000.490	315.485	5.315.975
	ESTADOS UNIDOS	7.867.639	1.758.766	2.895.960	16.866.148	2.518	1.608.363	1.610.881
	PERU	328.979	72.137	80.043	475.499		47.551	47.551
	TOTAL NANDINA	49.317.066	9.296.156	12.043.203	70.500.727	5.003.008	1.971.399	6.974.407

GESTION	DESCRIPCION
2000	
NANDINA	
1101000000	HARINA DE TRIGO O DE MORCAJO TRANQUILLON
	ARGENTINA
	BRASIL.
	CHINA
	COREA (SUR). REPUBLICA DE
	ESTADOS UNIDOS
	JAPON
	PERU
	TOTAL NANDINA
2001	
NANDINA	
1101000000	HARINA DE TRIGO O DE MORCAJO TRANQUILLON
	ARGENTINA
	BRASIL.
	CHILE
	ESTADOS UNIDOS
	PERU
	URUGUAY
	TOTAL NANDINA
2002	
NANDINA	
1101000000	HARINA DE TRIGO O DE MORCAJO TRANQUILLON
	ARGENTINA
	ESTADOS UNIDOS
	PERU
	TOTAL NANDINA
2003	
NANDINA	
1101000000	HARINA DE TRIGO O DE MORCAJO TRANQUILLON
	ARGENTINA
	BRASIL.
	ESPAÑA
	ESTADOS UNIDOS
	MEXICO
	PERU
	TOTAL NANDINA

NÚMERO	VALOR FOB	VALOR CIF	VALOR CIF	GRAVAMENES Bs		TOTAL
	\$us	FRONTERA \$us	ADUANA Bs	PAGADOS	LIBERADOS	
138.111.303	22.333.112	27.172.880	168.439.262	13.420.059	3.414.093	16.834.152
124.840	15.777	16.907	106.073	10.611		10.611
87	92	99	611	61		61
5	9	10	62	6		6
9.977.801	2.018.128	3.693.267	22.886.484	2.366	2.286.283	2.288.649
81	209	217	1.311	131		131
202.500	40.865	45.920	282.988		28.298	28.298
148.416.617	24.408.192	30.929.300	191.716.791	13.433.234	5.728.674	19.161.908
165.648.650	29.026.573	34.919.560	230.555.766	15.960.985	7.091.696	23.052.681
40.675	5.426	5.796	37.841	3.740	44	3.784
12.500	2.590	2.892	18.479	1.848	0	1.848
2.304.181	436.513	825.989	5.476.326	2.919	544.712	547.631
703.000	137.900	148.743	1.007.946	0	100.794	100.794
25.125	3.625	4.698	31.473	2.203	944	3.147
168.734.131	29.612.627	35.907.678	237.127.831	15.971.695	7.738.190	23.709.885
128.304.395	23.499.708	26.231.977	186.872.606	16.347.397	2.339.882	18.687.279
1.747.334	398.590	652.858	4.654.081	199	465.209	465.408
1.465.869	287.620	309.721	2.139.660		203.642	203.642
131.517.598	24.185.918	27.194.556	193.666.347	16.347.596	3.008.733	19.356.329
65.505.754	12.441.864	13.522.523	103.573.985	9.941.043	416.415	10.357.458
59	13	15	115	11		11
4.457	754	1.420	10.821		1.082	1.082
4.894.332	1.055.457	1.720.824	13.158.017	1.255	1.314.546	1.315.801
1.141	250	277	2.141	214		214
3.035.272	664.776	685.249	5.278.286		491.017	491.017
73.441.016	14.163.114	15.930.308	122.023.365	9.942.523	2.223.060	12.165.583

GESTION	DESCRIPCION	KILOS
2004		
NANDINA		
1101000000	HARINA DE TRIGO O DE MORCAJO TRANQUILLON	
	ARGENTINA	66.393.948
	BRASIL.	8
	CHINA	1
	COREA (SUR). REPUBLICA DE	460
	ESTADOS UNIDOS	4.750.564
	PARAGUAY	3.981.029
	PERU	577.432
	TOTAL NANDINA	75.703.442
2005		
NANDINA		
1101000000	HARINA DE TRIGO O DE MORCAJO TRANQUILLON	
	ARGENTINA	119.037.171
	BRASIL.	110
	CHILE	8
	ESTADOS UNIDOS	5.809.215
	ITALIA	2.713
	PERU	4.567.220
	TURQUIA	701.190
	TOTAL NANDINA	130.117.626

Fuente: Elaboración propia en base a datos del Instituto Nacional de Estadística

VALOR FOB \$us	VALOR CIF FRONTERA \$us	VALOR CIF ADUANA Bs	GRAVAMENES Bs		
			PAGADOS	LIBERADOS	TOTAL
11.782.507	12.630.742	100.454.465	9.867.719		9.867.719
3	3	23			
1	1	11	1		1
126	143	1.130	113		113
1.149.030	1.905.911	15.066.574	2.583	830.650	833.233
649.720	704.000	5.561.599	556.159		556.159
132.033	140.886	1.126.861		24.890	24.890
13.713.420	15.381.685	122.210.663	10.426.575	855.540	11.282.115
21.361.303	22.335.478	180.578.557	17.913.411		17.913.411
25	28	227	22		22
16	27	221	23		23
1.479.179	2.419.550	19.557.937			
2.843	3.336	27.012			
1.127.046	1.147.327	9.275.912			
113.592	186.049	1.501.413			
24.084.004	26.091.795	210.941.279	17.913.456		17.913.456

GESTION	DESCRIPCION
1985	
NABANDINA	
1903000000	PASTAS ALIMENTICIAS
	ALEMANIA OCCIDENTAL
	ARGENTINA
	BRASIL
	CANADA
	CHINA-TAIWAN
	DINAMARCA
	ESTADOS UNIDOS
	ITALIA
	PERU
	TOTAL NABANDINA
1908000000	PRODUCTOS DE PANADERIA FINA, PASTELERIA Y GALLETERIA
	ALEMANIA OCCIDENTAL
	BRASIL
	CANADA
	CHILE
	DINAMARCA
	ESTADOS UNIDOS
	ITALIA
	PERU
	SUIZA
	TOTAL NABANDINA
1986	
NABANDINA	
1903000000	PASTAS ALIMENTICIAS
	ALEMANIA OCCIDENTAL
	ARGENTINA
	AUSTRALIA
	BRASIL
	CANADA
	COREA DEL SUR
	CHILE
	DINAMARCA
	ESTADOS UNIDOS
	ITALIA
	JAPON
	TOTAL NABANDINA
1907010000	PRODUCTOS DE PANADERIA ORDINARIA
	ARGENTINA
	BRASIL
	CHILE
	DINAMARCA

	VALOR FOB \$us	VALOR CIF FRONTERA \$us	VALOR CIF ADUANA Bs	PAGADOS	LIBERADOS	TOTAL
160	351	506				
673.210	160.835	174.078				
4.383	1.205	1.318				
1.051	417	783				
129	621	714				
	55	61				
248	66	132				
309.870	475.449	518.547				
640	1.112	1.144				
989.691	640.111	697.283				
16	160	312				
883	1.318	1.402				
1.308	594	1.141				
8.016	3.891	7.331				
47	129	181				
24	80	160				
16	80	160				
18.456	11.776	12.160				
1.168	632	1.269				
29.934	18.660	24.116				
	516	521				
708.678	211.570	224.218				
8.000	33.522	66.938				
41.682	24.736	25.746				
633	366	500				
151	387	466				
23.175	18.535	21.180				
25	101	134				
3.026	5.351	7.185				
28	253	305				
321	943	1.637				
785.719	296.280	348.830				
1.367	1.474	1.592				
162.172	72.744	79.295				
597	619	661				
16	43	59				

GESTION	DESCRIPCION	KILOS	VALOR FOB \$us	VALOR CIF FRONTERA \$us	VALOR CIF ADUANA Bs	GRAVAMENES Bs			
						PAGADOS	LIBERADOS	TOTAL	
1986									
NABANDINA									
1907010000	PRODUCTOS DE PANADERIA ORDINARIA								
	ESTADOS UNIDOS	515	850	1 488					
	PERU	375	255	270					
	TOTAL NABANDINA	165.042	75.985	83.365					
1908000000	PRODUCTOS DE PANADERIA FINA, PASTELERIA Y GALLETERIA								
	ALEMANIA OCCIDENTAL	4.661	1.537	1 890					
	ARGENTINA	40 321	33.970	38.285					
	BRASIL	295.625	243.771	260 095					
	CANADA	1.411	2.297	3.652					
	CHILE	51.674	62.635	65 848					
	DINAMARCA	5	57	104					
	ESPAÑA	667	1.364	1 730					
	ESTADOS UNIDOS	13.725	20.257	33 042					
	ITALIA		12	25					
	PERU	12 765	10.455	10 800					
	REINO UNIDO	592	2.222	2 683					
	TOTAL NABANDINA	421.446	378.577	418.154					
1987									
NABANDINA									
1903000000	PASTAS ALIMENTICIAS								
	ALEMANIA OCCIDENTAL	107	182	232	418	97			97
	ARGENTINA	5 166 416	5.210.063	5.746.395	11.461.811	791.147	881.773		1.672.920
	BRASIL	36.041	12.274	13.397	25 952	5.202			5.202
	CANADA	2.350	417	608	954		254		254
	COREA DEL NORTE	6.089	4.799	7.908	11.037	3.210			3 210
	COREA DEL SUR	11	44	58	101	24			24
	CHILE	96.451	65.279	70.600	142.163	31.984			31.884
	CHINA CONTINENTAL	25	72	107	165	47			47
	CHINA	615	2.248	2.752	5.170	1.176			1 176
	ESTADOS UNIDOS	11.164	18.244	22.254	41.819	9 134	27		9 161
	ITALIA	50 990	47.117	52 300	108 261		21.652		21.652
	JAPON	853	1 318	1.752	3.031	766			766
	SUECIA	87.071	23 213	23.982	48.019	9.604			9.604
	TOTAL NABANDINA	5.458.183	5.385.270	5.942.335	11.848.901	852.291	903.706		1.755.997
1907010000	PRODUCTOS DE PANADERIA ORDINARIA								
	ARGENTINA	70.300	14 200	15.100	31.500	6.200			6.200
	BRASIL	186	296	312	610	122			122
	JAPON	662	2.426	3.647	5.579	1.538			1 538
	TOTAL NABANDINA	71.150	16.922	19.059	37.689	7.860			7.860

GESTION	DESCRIPCION
1987 NABANDINA	1908000000 PRODUCTOS DE PANADERIA FINA. PASTELERIA Y GALLETERIA ALEMANIA OCCIDENTAL ARGENTINA BRASIL CHILE CHINA CONTINENTAL DINAMARCA ESPAÑA ESTADOS UNIDOS ITALIA JAPON REINO UNIDO TOTAL NABANDINA
1988 NABANDINA	1903000000 PASTAS ALIMENTICIAS ARGENTINA COREA DEL SUR CHILE CHINA CONTINENTAL CHINA TAIWAN ESTADOS UNIDOS HONG KONG JAPON PERU TOTAL NABANDINA
1907010000	PRODUCTOS DE PANADERIA ORDINARIA ALEMANIA OCCIDENTAL ARGENTINA BRASIL TOTAL NABANDINA
1908000000	PRODUCTOS DE PANADERIA FINA, PASTELERIA Y GALLETERIA ALEMANIA OCCIDENTAL ARGENTINA BRASIL CHILE ESTADOS UNIDOS ITALIA TOTAL NABANDINA

KILOS	VALOR FOB \$us	VALOR CIF FRONTERA \$us	VALOR CIF ADUANA Bs	GRAVAMENES Bs		TOTAL
				PAGADOS	LIBERADOS	
2.115	6.205	8.865	14.271	3.677		3.677
553.576	484.845	545.057	1.128.916	240.722		240.722
193.938	143.795	164.176	301.606	59.752		59.752
142.569	132.618	142.612	291.872	54.439	4.214	58.653
2.950	3.545	6.227	8.152	2.715		2.715
1.075	1.885	3.071	3.874	1.179	2	1.181
13.278	18.671	23.544	42.942	9.540		9.540
53.977	73.795	97.118	171.504	52.864	8	52.872
8	16	25	36	1	9	10
1.046	1.510	1.895	3.473	826		826
4.397	16.773	21.264	38.577	8.515		8.515
968.929	883.459	1.013.854	2.005.223	434.230	4.233	438.463
171.851	46.120	52.723				
35	65	130				
6.362	4.882	5.606				
38	832	873				
5.629	6.826	10.451				
9.274	14.422	15.861				
10	50	100				
248	710	1.420				
2.816	748	792				
196.263	74.655	87.956				
351	1.452	1.524				
7.937	5.400	6.539				
3.018	9.095	9.549				
11.306	15.947	17.612				
2.050	4.592	7.785				
53.587	40.631	43.810				
112.528	81.786	88.868				
56.736	54.971	57.846				
16.382	21.092	25.601				
1.871	1.043	2.116				
243.154	204.115	226.026				

GESTION	DESCRIPCION	KILOS	VALOR FOB \$us	VALOR CIF FRONTERA \$us	VALOR CIF ADUANA Bs	GRAVAMENES Bs			
						PAGADOS	LIBERADOS	TOTAL	
1989									
NABANDINA									
1903000000	PASTAS ALIMENTICIAS								
	ALEMANIA OCCIDENTAL	40	316	394					
	ARGENTINA	54.592	21.468	22.050					
	BRASIL	25.295	11.439	12.798					
	CANADA	1.184	654	1.248					
	COREA DEL SUR	53	130	152					
	CHILE	181	157	184					
	CHINA - TAIWAN	4	9	11					
	ECUADOR	64	100	137					
	ESTADOS UNIDOS	4.726	7.628	9.629					
	ITALIA		278	308					
	JAPON	996	3.810	6.727					
	TOTAL NABANDINA	88.135	45.989	53.638					
1907010300	PRODUCTOS DE PANADERIA ORDINARIA								
	ALEMANIA OCCIDENTAL	4	32	41					
	ESTADOS UNIDOS	800	929	1.147					
	PUERTO RICO	722	1.449	1.606					
	TOTAL NABANDINA	1.526	2.410	2.794					
1908000000	PRODUCTOS DE PANADERIA FINA PASTELERIA Y GALLETERIA								
	ALEMANIA OCCIDENTAL	1.967	4.124	7.566					
	ARGENTINA	243.187	158.017	171.627					
	BRASIL	55.600	36.113	38.139					
	CHILE	14.058	21.498	22.566					
	ESTADOS UNIDOS	9.147	17.353	19.968					
	ITALIA	21.300	37.626	76.348					
	JAPON	28	215	252					
	PUERTO RICO	613	1.229	1.363					
	TOTAL NABANDINA	345.900	276.175	337.829					
1990									
NABANDINA									
1903000000	PASTAS ALIMENTICIAS								
	ALEMANIA OCCIDENTAL		75	87	294	29		29	
	ARGENTINA	1.710	1.875	2.942	9.268	1.483		1.483	
	BULGARIA	245	355	376	1.255	126		126	
	CANADA	14.128	6.522	13.566	44.839		4.484	4.484	
	COREA DEL NORTE	5.238	6.776	11.264	34.547	6.025		6.025	
	COREA DEL SUR	2.005	157	237	781	104		104	
	CHILE	19.237	8.227	8.836	29.611	4.836		4.836	
	CHINA CONTINENTAL	1.224	425	500	1.635	164		164	
	ESTADOS UNIDOS	5.819	7.589	9.425	31.312	2.839	695	3.534	
	HONG KONG	317	117	269	907	91		91	

GESTION	DESCRIPCION
1990	
NABANDINA	
1903000000	PASTAS ALIMENTICIAS
	ITALIA
	JAPON
	HOLANDA (PAISES BAJOS)
	PANAMA
	TOTAL NABANDINA
1907010000	PRODUCTOS DE PANADERIA ORDINARIA
	BRASIL
	JAPON
	TOTAL NABANDINA
1908000000	PRODUCTOS DE PANADERIA FINA. PASTELERIA Y GALLETERIA
	ALEMANIA OCCIDENTAL
	ARGENTINA
	BRASIL
	COLOMBIA
	CHILE
	ESPAÑA
	ESTADOS UNIDOS
	ITALIA
	JAPON
	PAISES BAJOS (HOLANDA)
	PANAMA
	REINO UNIDO
	TOTAL NABANDINA
1991	
NABANDINA	
1903000000	PASTAS ALIMENTICIAS
	ALEMANIA OCCIDENTAL
	COREA DEL NORTE
	COREA DEL SUR
	CHECOSLOVAQUIA
	CHILE
	CHINA -TAIWAN
	ESTADOS UNIDOS
	JAPON
	VENEZUELA
	N.E.
	TOTAL NABANDINA

KILOS	VALOR FOB	VALOR CIF	VALOR CIF	GRAVAMENES Bs		
	\$us	FRONTERA \$us	ADUANA Bs	PAGADOS	LIBERADOS	TOTAL
1.550	739	2.178	6.856		1.098	1.098
198.930	4.050	6.951	22.499	3.055		3.055
	3.040	3.399	10.674	1.708		1.708
104	315	427	1.277	218		218
250.507	40.373	60.537	194.735	20.678	6.277	26.955
104	104	111	376	38		38
90	169	254	809	129		129
194	273	365	1.185	167		167
1.337	5.194	7.777	24.754	3.929		3.929
1.139.653	833.696	901.554	2.966.611	328.411		328.411
23.479	13.049	17.427	57.863	6.148		6.148
7.310	16.718	20.210	67.279	6.728		6.728
54.903	27.028	29.677	94.838	15.900	524	16.424
305	1.571	1.779	5.800	580		580
5.573	11.630	13.934	45.319	5.762		5.762
21.300	58.150	77.110	191.235		32.510	32.510
153	138	198	670	67		67
	1.098	1.227	3.855	617		617
274	829	1.124	3.362	575		575
1.836	8.021	9.406	29.319	4.691		4.691
1.256.123	977.122	1.081.423	3.492.905	373.408	33.034	406.442
93	100	172	640	64		64
21	49	58	203	21		21
54	70	119	435	44		44
39.500	100	115	404	40		40
25.053	18.829	20.550	74.018	7.407		7.407
48.574	1.347	2.254	8.241	824		824
19.525	26.017	30.917	111.410	11.142		11.142
29.410	141	162	589	59		59
4	30	42	155	16		16
4.700	20	23	82	8		8
166.934	46.703	54.412	196.177	19.625		19.625

GESTION	DESCRIPCION	KILOS	VALOR FOB \$us	VALOR CIF FRONTERA \$us	VALOR CIF ADUANA Bs	GRAVAMENES Bs			
						PAGADOS	LIBERADOS	TOTAL	
1991									
NABANDINA									
1907010000	PRODUCTOS DE PANADERIA ORDINARIA								
	ALEMANIA OCCIDENTAL	1	5	6	24	2		2	
	BRASIL	931	559	591	2.070	207		207	
	ESTADOS UNIDOS	674	938	1.289	4.502	450		450	
	TOTAL NABANDINA	1.606	1.502	1.886	6.596	659		659	
1908000000	PRODUCTOS DE PANADERIA FINA, PASTELERIA Y GALLETERIA								
	ALEMANIA OCCIDENTAL	19	34	46	172	17		17	
	ARGENTINA	1.725.286	1.224.488	1.345.360	4.821.424	482.156		482.156	
	BRASIL	4.918	4.181	5.690	20.002	2.000		2.000	
	BURUNDI	39	80	84	293	29		29	
	COLOMBIA	26.288	44.557	53.818	193.466	19.347		19.347	
	CHILE	10.423	16.395	16.844	60.242	6.022		6.022	
	CHINA - TAIWAN	140	219	250	915	91		91	
	ESPAÑA	6.590	2.469	2.839	10.268	1.027		1.027	
	ESTADOS UNIDOS	11.454	16.803	19.704	70.612	5.393	1.570	6.963	
	ITALIA	72	188	1.032	3.597		360	360	
	JAPON	408	47	54	194	20		20	
	URUGUAY	30	24	26	35	9		9	
	TOTAL NABANDINA	1.785.729	1.309.485	1.445.747	5.181.220	516.111	1.930	518.041	
1992									
NANDINA									
1902110000	PASTAS ALIMENTICIAS SIN COCER, RELLENAR NI PREPARAR DE OTRA FORMA QUE CONTENGAN HUEVO.								
	COREA DEL SUR	166	356	427	1.685	169		169	
	ESTADOS UNIDOS	2.671	6.283	8.512	33.626	3.363		3.363	
	TOTAL NANDINA	2.837	6.639	8.939	35.311	3.532		3.532	
1902190000	LAS DEMAS PASTAS ALIMENTICIAS SIN COCER RELLENAR NI PREPARAR DE OTRA FORMA								
	ALEMANIA REPUBLICA	9	9	10	39	4		4	
	COREA DEL SUSR	137	175	238	931	95		95	
	CHILES	47.271	22.757	23.393	94.426	9.442		9.442	
	ESTADOS UNIDOS	3.293	3.805	4.968	18.600	1.860		1.860	
	ITALIA	120	190	336	1.373		137	137	
	JAPON	5.063	17	20	80	8		8	
	NUEVA ZELANDIA	187	228	315	1.278	128		128	
	TOTAL NANDINA	55.080	27.181	29.780	116.727	11.537	137	11.674	

GESTION	DESCRIPCION	KILOS	VALOR FOB \$us	VALOR CIF FRONTERA \$us	VALOR CIF ADUANA Bs	GRAVAMENES Bs		
						PAGADOS	LIBERADOS	TOTAL
1992								
NANDINA								
1902220000	PASTAS ALIMENTICIAS RELLENAS, COCIDAS PREPARADAS DE OTRA FORMA							
	CHILE	249	240	247	989	99		99
	ESTADOS UNIDOS	1.707	3.708	4.258	16.437	1.644		1.644
	TOTAL NANDINA	1.956	3.948	4.505	17.426	1.743		1.743
1902300000	LAS DEMAS PASTAS ALIMENTICIAS							
	ARGENTINA	58.500	22.386	23.938	90.371	9.038		9.038
	COREA DEL NORTE	9	22	25	100	10		10
	COREA DEL SUR	262	165	234	908	91		91
	CHILE	1.351	865	892	3.585	359		359
	TAIWAN	143	129	135	749	75		75
	ESTADOS UNIDOS	7.995	17.901	20.692	80.379	8.037		8.037
	ITALIA	6	3	50	197	20		20
	JAPON	547	1.526	2.627	10.662	1.066		1.066
	TOTAL NANDINA	68.813	42.997	48.643	186.951	18.696		18.696
1905000000	PRODUCTOS DE PANADERIA, PASTELERIA O GALLETERIA INCLUSO CON CACAO							
	HOSTIAS SELLOS VACIOS DEL TIPO DE LOS USADOS PARA MEDICAMENTO, OBLEAS,							
	PASTAS DESECADAS DE HARINA DE ALMIDON							
	ALEMANIA	10.014	1.831	2.445	9.749	975		975
	ARGENTINA	2.040.658	1.785.692	1.904.061	7.433.789	619.786	105.359	725.145
	BRASIL	52.805	22.722	23.232	92.857	9.287		9.287
	COLOMBIA	41.110	54.532	67.238	266.924	18.513	8.180	26.693
	CHILE	75.337	108.412	117.737	470.327	46.950		46.950
	CHINA	250	425	500	1.890	189		189
	TAIWAN	830	1.747	1.924	7.571	757		757
	DINAMARCA	2.330	5.521	7.607	29.669	2.967		2.967
	ESPAÑA	2.162	8.181	9.763	39.056	3.907		3.907
	ESTADOS UNIDOS	20.896	38.090	46.297	180.607	17.939	121	18.060
	JAPON	1.601	845	1.440	5.835	584		584
	PERU	101	77	98	385	39		39
	REINO UNIDO	995	4.621	5.260	20.935	2.094		2.094
	URUGUAY	66.988	113.142	127.641	498.760	49.875		49.875
	TOTAL NANDINA	2.316.077	2.145.838	2.315.248	9.058.354	773.862	113.660	887.522
1993								
1902110000	PASTAS ALIMENTICIAS SIN COCER, RELLENAR NI PREPARAR DE OTRA FORMA							
	QUE COTENGAN HUEVO.							
	CHILE	65.864	48.621	54.255	235.602	23.559		23.559
	ECUADOR	8.985	2.790	5.724	24.214	2.422		2.422
	ESTADOS UNIDOS	5.318	10.371	12.475	52.671	5.267		5.267
	ITALIA	1.074	201	322	1.365		137	137
	JAPON	9	13	15	60	6		6
	TOTAL NANDINA	101.250	61.996	72.791	313.912	31.254	137	31.391

GESTION

DESCRIPCION

GESTION	DESCRIPCION
1993	
NANDINA	
1902190000	LAS DEMAS PASTAS ALIMENTICIAS SIN COCER RELLENAR NI PREPARAR DE OTRA
	FORMA
	ARGENTINA
	BRASIL
	COREA DEL NORTE
	COREA DEL SUR
	CHILE
	TAIWAN
	ESTADOS UNIDOS
	ITALIA
	PANAMA
	PERU
	TOTAL NANDINA
1902200000	PASTAS ALIMENTICIAS RELLENAS, INCLUSO COCIDAS O PREPARADAS DE OTRA
	FORMA
	CHILE
	ESTADOS UNIDOS
	PANAMA
	TOTAL NANDINA
1902300000	LAS DEMAS PASTAS ALIMENTICIAS
	BRASIL
	COREA DEL NORTE
	COREA DEL SUR
	CHILE
	TAIWAN
	ESTADOS UNIDOS
	ITALIA
	PANAMA
	PERU
	TOTAL NANDINA
1905000000	PRODUCTOS DE PANADERIA, PASTELERIA O GALLETERIA INCLUSO CON CACAO,
	HOSTIAS SELLOS VACIOS DEL TIPO DE LOS USADOS PARA MEDICAMENTO, OBLEAS,
	PASTAS DESECADAS DE HARINA DE ALMIDON.
	ALEMANIA
	ARGENTINA
	AUSTRIA
	BRASIL
	COLOMBIA
	COREA DEL NORTE
	COREA DEL SUR
	CHILE

KILOS	VALOR FOB \$us	VALOR CIF FRONTERA \$us	VALOR CIF ADUANA Bs	GRAVAMENOS Bs		TOTAL
				PAGADOS	LIBERADOS	
19.307	7.929	8.392	37.260	3.730		3.730
17	10	12	53	5		5
15	39	48	203	20		20
1.996	2.629	3.235	13.821	1.382		1.382
92.001	48.738	51.934	222.206	22.221		22.221
13.318	3.898	4.395	18.723	1.872		1.872
3.647	7.021	8.682	38.279	3.828		3.828
3.884	6.241	8.554	37.066		3.707	3.707
1.093	1.731	1.991	8.741	874		874
16.704	8.574	10.316	44.771		4.477	4.477
151.982	86.810	97.559	421.123	33.932	8.184	42.116
41.930	34.962	36.696	154.035	15.403		15.403
92	1.014	1.157	5.092	509		509
298	817	1.117	4.936	494		494
42.320	36.793	38.970	164.063	16.406		16.406
59.073	61.226	63.339	275.910	27.591		27.591
45	21	67	289	29		29
526	532	665	2.949	296		296
6.001	3.271	3.372	13.960	1.396		1.396
758	708	1.011	4.305	430		430
8.834	18.355	22.696	96.690	9.669		9.669
79	189	245	2.349		235	235
637	1.604	3.013	13.299	1.330		1.330
1.124	960	1.790	7.770	777		777
77.077	86.866	96.198	417.521	41.518	235	41.753
23.914	45.114	48.501	209.611	15.745	5.216	20.961
1.761.570	1.610.002	1.718.068	7.345.485	134.277	580.566	714.843
8.685	17.238	19.457	85.417	8.542		8.542
163.039	105.403	107.676	468.435	44.128	2.412	46.540
86.257	110.302	130.643	517.877		40.763	40.763
25	17	31	134	13		13
454	455	572	2.428	243		243
188.218	185.506	203.301	860.441	81.545	4.567	86.112

GESTION	DESCRIPCION
1993	
NANDINA	
1905000000	PRODUCTOS DE PANADERIA. PASTELERIA O GALLETERIA INCLUSO CON CACAO.
	HOSTIAS SELLOS VACIOS DEL TIPO DE LOS USADOS PARA MEDICAMENTO, OBLEAS
	PASTAS DESECADAS DE HARINA DE ALMIDON.
	TAIWAN
	DINAMARCA
	ESPAÑA
	ESTADOS UNIDOS
	JAPON
	KIRIBATI
	PERU
	REINO UNIDO
	SUECIA
	SUIZA
	URUGUAY
	TOTAL NANDINA
	1994
NANDINA	
1902110000	PASTAS ALIMENTICIAS SIN COCER, RELLENAR NI PREPARAR DE OTRA FORMA
	QUE COTENGAN HUEVO.
	BRASIL
	CHILE
	TAIWAN
	ESTADOS UNIDOS
	VENEZUELA
	TOTAL NANDINA
	1902190000
	LAS DEMAS PASTAS ALIMENTICIAS SIN COCER RELLENAR NI PREPARAR DE OTRA
	FORMA
	ALEMANIA
	ARGENTINA
	BRASIL
	COREA
	CHILE
	ESTADOS UNIDOS
	JAPON
	TOTAL NANDINA
	1902300000
	LAS DEMAS PASTAS ALIMENTICIAS
	ARGENTINA
	CANADA
	COREA
	CHILE
	CHINA
	TAIWAN

KILOS	VALOR FOB \$us	VALOR CIF FRONTERA \$us	VALOR CIF ADUANA Bs	GRAVAMENES Bs		
				PAGADOS	LIBERADOS	TOTAL
789	1.848	1.940	8.107	811		811
8	58	67	298			0
583	4.219	4.844	20.831	2.083		2.083
29.453	60.202	70.763	309.864	23.634	7.355	30.989
460	1.436	2.495	10.901	919	172	1.091
164	309	342	1.411	141		141
22	15	30	128	13		13
793	2.737	3.470	14.505	1.451		1.451
16	5	6	26	2		2
3	20	65	274	27		27
28.485	51.268	59.443	253.704	25.371		25.371
2.292.938	2.196.154	2.371.914	10.109.877	338.945	641.051	979.996
3.300	934	999	4.605	461		461
231.044	141.887	155.099	718.435	71.841		71.841
1.002	799	1.084	4.833	483		483
5.014	5.316	6.505	30.207	3.022		3.022
22.407	21.195	26.395	123.283		5.785	5.785
262.767	170.131	190.082	881.363	75.807	5.785	81.592
1	10	11	54	5		5
1.940	753	798	3.713	354		354
107	112	120	550	55		55
53	184	228	1.044	105		105
143.750	107.358	118.203	540.920	54.093		54.093
3.431	4.886	5.972	27.879	2.790		2.790
39	80	95	442	44		44
149.321	113.383	125.427	574.602	57.446		57.446
6.374	3.510	3.380	17.458	1.746		1.746
2.619	347	771	3.617		362	362
61	64	89	401	40		40
29.490	15.842	18.066	84.245	8.425		8.425
14.430	9.313	15.157	70.935	7.094		7.094
19.546	5.414	6.635	31.176	3.118		3.118

GESTION	DESCRIPCION
1994	
NANDINA	
1902300000	LAS DEMAS PASTAS ALIMENTICIAS ESTADOS UNIDOS JAPON MEXICO TOTAL NANDINA
1905000000	PRODUCTOS DE PANADERIA, PASTERIA O GALLETERIA INCLUSO CON CACAO, HOSTIAS SELLOS VACIOS DEL TIPO DE LOS USADOS PARA MEDICAMENTO, OBLEAS PASTAS DESECADAS DE HARINA DE ALMIDON. ALEMANIA ARGENTINA BRASIL COLOMBIA COREA CHILE ECUADOR ESTADOS UNIDOS FINLANDIA GRECIA JAPON PERU REINO UNIDO URUGUAY TOTAL NANDINA
1905200000	PAN DE ESPECIAS ARGENTINA TOTAL NANDINA
1905300000	GALLETAS DULCES, WAFFLES, BARQUILLOS Y OBLEAS ALEMANIA ARGENTINA BRASIL CANADA COLOMBIA CHILE ESPAÑA ESTADOS UNIDOS PERU URUGUAY TOTAL NANDINA

KILOS	VALOR FOB \$us	VALOR CIF FRONTERA \$us	VALOR CIF ADUANA Bs	GRAVAMENES Bs		
				PAGADOS	LIBERADOS	TOTAL
12.504	19.419	23.368	109.019	10.903		10.903
1.001	3.334	4.031	18.923	1.893		1.893
734	614	871	4.095	410		410
86.759	57.857	72.868	339.869	33.629	362	33.991
27.746	26.136	27.999	127.230	1.284	11.438	12.722
1.552.059	1.421.443	1.541.214	7.104.209	4.862	705.560	710.422
156.760	89.300	96.238	440.724	48.009		48.009
38.132	55.880	68.216	310.842		19.163	19.163
11	11	15	71	7		7
187.322	258.660	270.427	1.240.026	124.107		124.107
228	491	657	2.965	297		297
25.277	46.233	55.120	252.461	14.764	10.482	25.246
197	127	227	1.057		106	106
808	2.736	3.110	14.461	1.446		1.446
93	1.078	1.259	5.855	586		586
340	3.879	3.998	17.990		1.799	1.799
579	1.756	1.950	9.087	909		909
32.703	53.431	60.782	278.837	27.885		27.885
2.022.255	1.961.161	2.131.212	9.805.815	224.156	748.548	972.704
66.441	110.845	121.093	568.159		56.815	56.815
66.441	110.845	121.093	568.159		56.815	56.815
44	538	623	2.930	293		293
749.789	695.334	751.636	3.516.455		351.651	351.651
19.187	12.940	15.378	72.017	7.202		7.202
4.279	514	1.177	5.511		551	551
14.340	23.231	26.196	122.392		12.239	12.239
28.124	31.586	33.892	158.488	15.848		15.848
320	2.030	2.491	11.657	1.166		1.166
21.559	37.927	44.272	207.271	12.390	8.338	20.728
8.660	7.500	7.767	36.345		3.636	3.636
29.523	47.652	56.198	263.184	26.318		26.318
875.825	859.252	939.630	4.396.250	63.217	376.415	439.632

GESTION	DESCRIPCION
1994	
NANDINA	
1905400000	PAN TOSTADO Y PRODUCTOS SIMILARES TOSTADOS
	ALEMANIA
	ESTADOS UNIDOS
	TOTAL NANDINA
1905900000	LOS DEMAS PRODUCTOS DE PANADERIA, PASTELERIA O GALLETERIA INCLUSO CON
	CACAO. HOSTIAS SELLOS VACIOS DEL TIPO DE LOS USADOS PARA MEDICAMENTO,
	OBLEAS, PASTAS DESECADAS DE HARINA DE ALMIDON.
	ALEMANIA
	ARGENTINA
	BRASIL
	CANADA
	COLOMBIA
	CHILE
	CHINA
	ESPAÑA
	ESTADOS UNIDOS
	JAPON
	PERU
	REINO UNIDO
	TOTAL NANDINA
1995	
NANDINA	
1902110000	PASTAS ALIMENTICIAS SIN COCER, RELLENAR NI PREPARAR DE OTRA FORMA
	QUE COTENGAN HUEVO.
	CHILE
	ESTADOS UNIDOS
	TOTAL NANDINA
1902190000	LAS DEMAS PASTAS ALIMENTICIAS SIN COCER RELLENAR NI PREPARAR DE OTRA
	FORMA
	BRASIL.
	CHILE
	ESTADOS UNIDOS
	FRANCIA
	ITALIA
	JAPON
	PERU
	TOTAL NANDINA

KILOS	VALOR FOB \$us	VALOR CIF FRONTERA \$us	VALOR CIF ADUANA Bs	GRAVAMENES Bs		
				PAGADOS	LIBERADOS	TOTAL
23	122	141	664	67		67
451	915	1.141	5.329	533		533
474	1.037	1.282	5.993	600		600
5 385	11.627	13.370	62.610	6.261		6.261
234.047	202.340	219.445	1.026.823	114	102.570	102.684
3.680	3.300	3.703	17.291	1.729		1.729
1.486	197	438	2.056		206	206
38.670	47.039	59.573	277.871		7.778	7.778
1.179	1.498	1.554	7.262	726		726
154	451	501	2.345	137	98	235
104	421	430	2.025	203		203
1.206	3.396	3.965	18.539	1.855		1.855
644	1.966	2.388	11.222	1.122		1.122
6.340	5.600	5.798	27.138		2.714	2.714
724	2.449	2.746	12.852	1.285		1.285
293.619	280.286	313.911	1.468.034	13.432	113.366	126.798
10.286	6.880	7.375	36.319	3.632	0	3.632
1.147	2.275	2.738	13.127	1.313	0	1.313
11.433	9.155	10.113	49.446	4.945	0	4.945
3.664	1.365	1.600	7.569	757		757
219.176	87.680	99.238	476.843	47.684		47.684
8.190	13.256	16.225	77.814	7.119	663	7.782
882	1.882	2.355	11.209	0	1.121	1.121
6.869	5.029	7.474	36.326	0	3.633	3.633
1.459	3.923	4.702	22.719	2.272		2.272
30.340	16.400	17.436	84.390	0	8.439	8.439
270.580	129.535	149.030	716.870	57.832	13.856	71.688

GESTION	DESCRIPCION
1995	
NANDINA	
1902200000	PASTAS ALIMENTICIAS RELLENAS, INCLUSO COCIDAS O PREP. DE OTRA FO CHILE ESTADOS UNIDOS
	TOTAL NANDINA
1902300000	LAS DEMAS PASTAS ALIMENTICIAS CHILE ESTADOS UNIDOS HONG KONG JAPON MEXICO PANAMA PERU TAIWAN
	TOTAL NANDINA
1905200000	PAN EN ESPECIAS ARGENTINA CHILE PERU
	TOTAL NANDINA
1905300000	GALLETAS DULCES, WAFFLES, BARQUILLOS Y OBLEAS ARGENTINA CHILE PERU ARGENTINA BRASIL CANADA CHILE CHINA COLOMBIA ECUADOR ESPAÑA ESTADOS UNIDOS GRECIA JAPON MYANMAR PERU REINO UNIDO TAIWAN URUGUAY ALEMANIA
	TOTAL NANDINA

	KILOS	VALOR FOB \$us	VALOR CIF FRONTERA \$us	VALOR CIF ADUANA Bs	GRAVAMENES Bs		
					PAGADOS	LIBERADOS	TOTAL
0	8.550	3.825	4.276	20.439	2.044		2.044
	19.514	34.628	40.199	193.962	19.397		19.397
	28.064	38.453	44.475	214.401	21.441		21.441
	61.219	21.838	23.722	113.968	8.410	2.988	11.398
	13.434	17.441	21.117	101.713	10.171		10.171
	18.975	7.894	12.269	58.521	5.852		5.852
	109	902	1.103	5.359	536		536
	6.687	7.740	10.719	50.874	5.087		5.087
	18.239	5.308	6.110	29.998	3.000		3.000
	110.960	63.600	71.647	346.154	0	34.613	34.613
	13.728	15.991	22.117	106.705	10.670		10.670
	243.351	140.714	168.804	813.292	43.726	37.601	81.327
	145.633	195.670	219.545	1.070.769		107.077	107.077
	10	44	45	216	22		22
	390	996	1.181	5.562		556	556
	146.033	196.710	220.771	1.076.547	22	107.633	107.655
	145.633	195.670	219.545	1.070.769		107.077	107.077
	10	44	45	216	22		22
	390	996	1.181	5.562	0	556	556
2.864.709	3.040.576	3.281.623	15.814.612	10.955	1.570.613		1.581.568
16.420	8.058	9.961	47.507	4.752	0		4.752
1.289	200	419	1.976	0	198		198
190.599	200.759	217.726	1.047.373	104.742			104.742
2.796	3.432	3.755	18.123	1.811			1.811
51.429	68.852	78.037	377.718	0	37.773		37.773
50.219	77.290	85.928	414.924	0	41.492		41.492
2.490	22.985	25.762	123.658	12.366			12.366
23.742	30.390	36.636	175.925	13.046	4.548		17.594
1.371	3.102	3.443	16.662	1.667			1.667
7.182	10.211	11.181	53.926	5.393			5.393
370	1.069	1.244	6.058	0	606		606
18.991	18.340	20.341	97.840	0	9.784		9.784
348	1.362	1.554	7.457	746			746
24	17	24	115	12			12
12.901	19.796	23.274	111.251	11.125			11.125
279	200	335	1.650	0	165		165
3.391.192	3.703.349	4.022.014	19.393.322	166.637	1.772.812		1.939.449

GESTION	DESCRIPCION	KILOS	VALOR FOB \$us	VALOR CIF FRONTERA \$us	VALOR CIF ADUANA Bs	GRAVAMENES Bs		
						PAGADOS	LIBERADOS	TOTAL
1995								
NANDINA								
1905400000	PAN TOSTADO Y PRODUCTOS SIMILARES TOSTADOS							
	ALEMANIA	279	200	335	1.650		165	165
	ESTADOS UNIDOS	1.051	2.149	2.579	12.402	1.240		1.240
	TOTAL NANDINA	1.330	2.349	2.914	14.052	1.240	165	1.405
1905900000	LOS DEMAS PRODUCTOS DE PANADERIA, PASTELERIA O GALLETERIA INCLUSO CON CACAO, HOSTIAS SELLOS VACIOS DEL TIPO DE LOS USADOS PARA MEDICAMENTO, OBLEAS, PASTAS DESECADAS DE HARINA DE ALMIDON.							
	ALEMANIA	11.507	24.307	29.155	140.315	14.032		14.032
	ARGENTINA	431.868	458.462	504.737	2.445.852	1.779	242.807	244.586
	CHILE	63.140	85.827	91.515	438.687	43.867		43.867
	CHINA	151	91	107	520	52		52
	COLOMBIA	50.740	66.988	78.978	379.719		37.861	37.861
	ESTADOS UNIDOS	35.662	54.823	69.618	335.628	29.387	4.178	33.565
	FINLANDIA	55	50	78	374		37	37
	ITALIA	101	100	158	753		75	75
	MEXICO	226	646	716	3.380	338	0	338
	PERU	65.433	82.518	90.903	434.889		43.488	43.488
	REINO UNIDO	2.896	8.519	9.732	47.266	4.727		4.727
	TOTAL NANDINA	661.779	782.331	875.697	4.227.383	94.182	328.446	422.628
1996								
NANDINA								
1902110000	PASTAS ALIMENTICIAS SIN COCER, RELLENAR NI PREPARAR DE OTRA FORMA QUE COTENGAN HUEVO.							
	ARGENTINA	7.370	5.785	6.117	30.216	3.022		3.022
	CHINA	65	33	38	190		19	19
	ESTADOS UNIDOS	1.348	1.586	2.081	10.405	1.041		1.041
	ITALIA	405	437	534	2.761	276		276
	TOTAL NANDINA	9.188	7.841	8.770	43.572	4.339	19	4.358
1902190000	LAS DEMAS PASTAS ALIMENTICIAS SIN COCER RELLENAR NI PREPARAR DE OTRA FORMA							
	ARGENTINA	66.565	38.868	42.927	220.365	22.036		22.036
	CANADA	7.160	890	2.177	11.222		1.122	1.122
	CHILE	205.040	103.757	115.713	588.444	58.844		58.844
	COREA (SUR). REPUBLICA DE	17.045	37.611	45.862	235.536	23.553		23.553
	ESTADOS UNIDOS	2.303	4.060	4.980	25.319	2.534		2.534
	ITALIA	8.582	9.254	11.316	58.498	5.850		5.850
	JAPON	1.226	2.468	2.862	14.786	1.478		1.478
	PANAMA	3.012	1.266	1.406	7.130	713		713
	TOTAL NANDINA	310.933	198.174	227.243	1.161.300	115.008	1.122	116.130

GESTION	DESCRIPCION	KILOS	VALOR FOB \$us	VALOR CIF FRONTERA \$us	VALOR CIF ADUANA Bs	GRAVAMENES Bs		
						PAGADOS	LIBERADOS	TOTAL
1996								
NANDINA								
1902200000	PASTAS ALIMENTICIAS RELLENAS, INCLUSO COCIDAS O PREPARADAS DE OTRA FORMA							
	CHILE	5.030	4.316	4.745	24.531	2.453		2.453
	COREA (SUR). REPUBLICA DE	730	1.575	2.266	11.215	1.122		1.122
	ESTADOS UNIDOS	20.925	48.040	54.373	279.162	27.917		27.917
	ITALIA	748	807	986	5.103	510		510
	TOTAL NANDINA	27.433	54.738	62.370	320.011	32.002		32.002
1902300000	LAS DEMAS PASTAS ALIMENTICIAS							
	ARGENTINA	16.703	11.004	12.283	63.255	6.326		6.326
	CABO VERDE	1.344	706	1.631	8.448	845		845
	CHILE	133.232	26.699	30.143	152.353	15.235		15.235
	CHINA	6.160	3.689	5.203	26.951	2.695		2.695
	COREA (SUR). REPUBLICA DE	1.904	3.223	5.052	26.029	2.603		2.603
	ESTADOS UNIDOS	22.627	41.943	49.211	252.115	25.211		25.211
	ITALIA	129	100	241	1.245	125		125
	MEXICO	7.478	11.873	14.586	73.368		7.337	7.337
	PANAMA	4.098	1.596	1.729	8.609	861		861
	PERU	10.100	3.743	4.222	21.110		2.111	2.111
	TOTAL NANDINA	203.775	104.576	124.301	633.483	53.901	9.448	63.349
1905200000	PAN EN ESPECIAS							
	URUGUAY	414	883	1.060	5.493	549		549
	TOTAL NANDINA	414	883	1.060	5.493	549		549
1905300000	GALLETAS DULCES, WAFFLES, BARQUILLOS Y OBLEAS							
	ARGENTINA	1.703.853	1.870.181	2.009.726	10.204.434	635.542	384.902	1.020.444
	BRASIL	81.476	35.555	38.732	197.363	12.714	7.022	19.736
	CHILE	188.656	189.799	202.751	1.032.155	103.216	0	103.216
	COLOMBIA	70.473	119.252	129.743	664.274	0	66.428	66.428
	COREA (SUR). REPUBLICA DE	608	1.035	1.647	8.480	848	0	848
	DINAMARCA	50	50	442	2.283	228	0	228
	ECUADOR	27.529	21.885	25.038	126.807	0	12.680	12.680
	ESPAÑA	6.899	46.436	51.083	259.168	25.917	0	25.917
	ESTADOS UNIDOS	20.054	27.756	33.872	173.751	12.959	4.417	17.376
	JAPON	260	1.355	1.605	8.298	830	0	830
	PERU	12.650	22.204	23.337	118.085	0	11.808	11.808
	REINO UNIDO	2.716	4.702	5.522	27.854	2.785	0	2.785
	URUGUAY	12.211	26.881	28.581	148.336	14.834	0	14.834
	TOTAL NANDINA	2.127.435	2.367.091	2.552.079	12.971.288	809.873	487.257	1.297.130

GESTION	DESCRIPCION	KILOS	VALOR FOB \$us	VALOR CIF FRONTERA \$us	VALOR CIF ADUANA Bs	GRAVAMENES Bs		
						PAGADOS	LIBERADOS	TOTAL
1996								
NANDINA								
1905400000	PAN TOSTADO Y PRODUCTOS SIMILARES TOSTADOS ESTADOS UNIDOS	382	803	896	4.633	463		463
	TOTAL NANDINA	382	803	896	4.633	463		463
1905900000	LOS DEMAS PRODUCTOS DE PANADERIA, PASTELERIA O GALLETERIA INCLUSO CON CACAO, HOSTIAS SELLOS VACIOS DEL TIPO DE LOS USADOS PARA MEDICAMENTO, OBLEAS, PASTAS DESECADAS DE HARINA DE ALMIDON.							
	ALEMANIA	9.687	19.410	22.656	115.548	11.555		11.555
	ARGENTINA	1.160.689	1.273.857	1.379.330	7.039.263	10.190	693.744	703.934
	BRASIL	63.072	30.776	33.065	169.031	10.789	6.114	16.903
	CHILE	33.592	47.481	51.292	261.086	26.108		26.108
	COLOMBIA	71.035	58.777	67.675	343.708	0	34.372	34.372
	COREA (SUR). REPUBLICA DE	314	538	687	3.484	348		348
	ECUADOR	5.839	4.680	5.180	26.523	0	2.652	2.652
	ESPAÑA	4.611	5.710	7.024	36.067	3.249	358	3.607
	ESTADOS UNIDOS	232.859	31.623	37.593	188.740	15.242	3.632	18.874
	ITALIA	392	441	964	4.750	475		475
	PERU	19.951	40.804	43.291	224.655	0	22.465	22.465
	URUGUAY	3.203	7.051	7.497	38.909	0	3.891	3.891
	TOTAL NANDINA	1.605.244	1.521.148	1.656.254	8.451.764	77.956	767.228	845.184
1997								
NANDINA								
1902110000	PASTAS ALIMENTICIAS SIN COCER, RELLENAR NI PREPARAR DE OTRA FORMA QUE COTENGAN HUEVO.							
	CHILE	15.662	8.879	9.551	49.997	5.000		5.000
	ESPAÑA	3.362	490	1.100	5.852	585		585
	ITALIA	11.133	15.020	18.004	95.648	9.565		9.565
	TOTAL NANDINA	30.157	24.389	28.655	151.497	15.150		15.150
1902190000	LAS DEMAS PASTAS ALIMENTICIAS SIN COCER RELLENAR NI PREPARAR DE OTRA FORMA							
	ARGENTINA	348.351	181.143	204.099	1.078.382	107.839		107.839
	BRASIL	593	275	279	1.461	146		146
	CHILE	187.103	78.324	85.810	452.112	45.210		45.210
	CHINA	14.271	10.406	12.893	67.786	6.779		6.779
	COREA (SUR). REPUBLICA DE	11.002	20.804	25.682	134.444	13.444		13.444
	ESTADOS UNIDOS	27.452	50.617	58.475	306.162	30.616		30.616
	ITALIA	17.389	19.020	23.301	122.040	11.662	542	12.204
	JAPON	786	1.884	2.244	11.985	1.199		1.199
	PERU	2.861.024	1.194.670	1.460.145	7.691.393	0	769.146	769.146
	TAIWAN	31.205	1.407	1.556	8.140	814		814
	TOTAL NANDINA	3.499.176	1.558.550	1.874.484	9.873.905	217.709	769.688	987.397

IMPORTACIONES DE FIDEOS, PASTAS Y PRODUCTOS DE PANADERIA, 1985 - 2005

GESTION	DESCRIPCION	KILOS	VALOR FOB \$us	VALOR CIF FRONTERA \$us	VALOR CIF ADUANA Bs	GRAVAMENES Bs		
						PAGADOS	LIBERADOS	TOTAL
1997								
NANDINA								
1902200000	PASTAS ALIMENTICIAS RELLENAS, INCLUSO COCIDAS O PREP. DE OTRA FORMA FORMA							
	CHILE	5.439	8.420	8.925	47.301	4.730		4.730
	ESTADOS UNIDOS	13.067	26.043	29.432	154.239	15.424		15.424
	ITALIA	4.642	4.938	6.318	33.092	3.309		3.309
	PAISES BAJOS	205	1.000	1.216	6.337		634	634
	TOTAL NANDINA	23.353	40.401	45.891	240.969	23.463	634	24.097
1902300000	LAS DEMAS PASTAS ALIMENTICIAS							
	ARGENTINA	18.850	20.800	21.960	116.388	11.639		11.639
	CHILE	61.736	27.122	30.632	160.103	16.011		16.011
	CHINA	3.506	1.152	1.249	6.667	667		667
	ESTADOS UNIDOS	1.096	2.840	3.402	17.868	1.786		1.786
	ITALIA	2.005	200	761	4.019	0	402	402
	JAPON	204	671	1.209	6.338	634		634
	PANAMA	138	120	1.158	1.158	116		116
	REINO UNIDO	376	1.058	1.173	6.135	614		614
	TAIWAN	13.895	4.118	4.567	23.701	2.370		2.370
	TOTAL NANDINA	101.806	58.081	65.171	342.377	33.837	402	34.239
1905200000	PAN CRUJIENTE LLAMADO KNACKEBROT							
	ARGENTINA	698	2.416	2.588	13.511	1.351		1.351
	ESTADOS UNIDOS	1.454	3.859	4.717	24.742	445	2.029	2.474
	TOTAL NANDINA	2.152	6.275	7.305	38.253	1.796	2.029	3.825
1905200000	PAN DE ESPECIES BRASIL.							
		16.168	29.613	34.012	180.605	12.643	5.419	18.062
	TOTAL NANDINA	16.168	29.613	34.012	180.605	12.643	5.419	18.062
1905300000	GALLETAS DULCES, WAFFLES, BARQUILLOS Y OBLEAS							
	ARGENTINA	2.161.079	2.358.496	2.545.345	13.370.133	1.255.782	81.253	1.337.035
	BRASIL.	103.688	38.694	40.524	213.700	11.758	9.611	21.369
	CHILE	392.352	262.101	276.135	1.455.225	145.524		145.524
	CHINA	804	936	979	5.207	521		521
	COLOMBIA	184.170	270.429	295.202	1.555.762		155.578	155.578
	DINAMARCA	37	100	263	1.394	140		140
	ECUADOR	1.322	7.806	8.213	43.570		4.357	4.357
	ESPADA	1.990	2.517	3.785	20.059	2.006		2.006
	ESTADOS UNIDOS	54.452	62.692	77.080	405.286	25.097	15.434	40.531
	JAPON	551	2.026	2.413	12.886	1.289		1.289
	MEXICO	16.499	24.434	29.495	155.144		15.514	15.514

GESTION	DESCRIPCION	KILOS	VALOR FOB \$us	VALOR CIF FRONTERA \$us	VALOR CIF ADUANA Bs	GRAVAMENES Bs		
						PAGADOS	LIBERADOS	TOTAL
1997								
NANDINA								
1905300000	GALLETAS DULCES, WAFFLES, BARQUILLOS Y OBLEAS							
	PERU	3.777	6.781	7.216	37.957		3.796	3.796
	REINO UNIDO	15.295	36.779	40.283	212.787	21.279		21.279
	URUGUAY	4.827	9.607	10.476	54.372	5.437		5.437
	VENEZUELA	904	5.244	5.636	30.089		3.009	3.009
	TOTAL NANDINA	2.941.747	3.088.642	3.343.045	17.573.571	1.468.833	288.552	1.757.385
1997								
NANDINA								
1905400000	PAN TOSTADOS Y PRODUCTOS SIMILARES TOSTADOS							
	ESTADOS UNIDOS	1.357	2.899	3.669	19.360		1.936	1.936
	TOTAL NANDINA	1.357	2.899	3.669	19.360		1.936	1.936
1905900000	LOS DEMAS PRODUCTOS DE PANADERIA, PASTELERIA O GALLETERIA INCLUSO CON CACAO, HOSTIAS SELLOS VACIOS DEL TIPO DE LOS USADOS PARA MEDICAMENTO, OBLEAS, PASTAS DESECADAS DE HARINA DE ALMIDON.							
	ALEMANIA	8.297	15.743	18.359	96.523	9.652		9.652
	ARGENTINA	1.427.018	1.590.051	1.724.011	9.069.784	24.519	882.469	906.988
	BRASIL	48.540	21.213	22.042	115.161	2.016	9.501	11.517
	CHILE	43.482	61.897	67.018	352.530	35.249		35.249
	COLOMBIA	67.811	85.297	95.595	505.426	0	50.542	50.542
	COREA (SUR), REPUBLICA DE	4.638	6.820	10.417	54.898	5.490		5.490
	DINAMARCA	7.878	16.160	18.239	95.210	9.521		9.521
	ESPAÑA	920	1.497	2.638	14.032	1.403		1.403
	ESTADOS UNIDOS	88.023	35.321	48.927	257.666	23.267	2.500	25.767
	FRANCIA	7.755	4.276	4.612	24.444	2.444		2.444
	ITALIA	1.000	3.242	4.319	23.070	2.157	150	2.307
	MEXICO	82	164	192	1.006	101		101
	PERU	8.175	15.730	17.469	92.761	0	9.276	9.276
	URUGUAY	3.840	7.738	8.577	44.651	752	3.713	4.465
	TOTAL NANDINA	1.717.459	1.865.149	2.042.415	10.747.162	116.571	958.151	1.074.722
1998								
NANDINA								
1902110000	PASTAS ALIMENTICIAS SIN COCER, RELLENAR NI PREPARAR DE OTRA FORMA QUE COTENGAN HUEVO.							
	ARGENTINA	4.131	4.802	5.340	29.807	2.980		2.980
	COREA (SUR), REPUBLICA DE	2	3	4	20	2		2
	ESTADOS UNIDOS	752	953	1.119	6.209	621		621
	ITALIA	2.466	3.299	4.025	22.379	2.238		2.238
	TOTAL NANDINA	7.351	9.057	10.488	58.415	5.841		5.841

GESTION	DESCRIPCION	KILOS	VALOR FOB \$us	VALOR CIF FRONTERA \$us	VALOR CIF ADUANA Bs	GRAVAMENES Bs		
						PAGADOS	LIBERADOS	TOTAL
1998								
NANDINA								
1902190000	LAS DEMAS PASTAS ALIMENTICIAS SIN COCER RELLENAR NI PREPARAR DE OTRA FORMA							
	ARGENTINA	61.836	34.763	38.728	213.493	21.350		21.350
	CANADA	796	157	371	1.991	0	199	199
	CHILE	232.311	85.933	96.671	531.494	53.151	6	53.157
	CHINA	2.488	352	440	2.395	240		240
	COREA (SUR). REPUBLICA DE	4.166	8.648	10.414	56.830	5.684		5.684
	ESTADOS UNIDOS	9.156	8.324	9.653	53.671	5.367		5.367
	ITALIA	30.503	29.781	36.817	205.647	20.565		20.565
	JAPON	363	2.496	2.778	15.611	1.561		1.561
	PERU	2.230.643	857.211	1.028.763	5.638.578	8.764	555.098	563.862
	TOTAL NANDINA	2.572.262	1.027.665	1.224.635	6.719.710	116.682	555.303	671.985
1902200000	PASTAS ALIMENTICIAS RELLENAS, INCLUSO COCIDAS O PREPARADAS DE OTRA FORMA.							
	CHILE	27.227	57.247	63.629	342.451	34.246		34.246
	COREA (SUR). REPUBLICA DE	789	1.449	1.797	9.632	963		963
	ESTADOS UNIDOS	3.121	2.001	2.412	13.165	1.316		1.316
	ITALIA	5.884	7.886	9.410	51.864	5.186		5.186
	TOTAL NANDINA	37.021	68.583	77.248	417.112	41.711		41.711
1902300000	LAS DEMAS PASTAS ALIMENTICIAS							
	CHILE	73.405	30.449	35.580	199.627	19.963		19.963
	CHINA	36.548	4.213	7.520	41.921	4.192		4.192
	COREA (SUR). REPUBLICA DE	860	295	536	2.941	294		294
	COSTA RICA	3.536	4.334	6.627	36.580	3.658		3.658
	ESTADOS UNIDOS	18.565	25.654	32.409	178.165	17.817		17.817
	JAPON	419	2.190	2.485	13.727	1.373		1.373
	NUEVA ZELANDIA	271	36	39	218	22		22
	PERU	9	9	11	59	6		6
	TOTAL NANDINA	133.613	67.180	85.207	473.238	47.325		47.325
1905300000	GALLETAS DULCES, WAFFLES, BARQUILLOS Y OBLEAS							
	ALEMANIA	4.665	3.336	3.575	20.089	2.009		2.009
	ARGENTINA	2.151.304	2.190.797	2.375.612	13.104.944	1.267.418	43.074	1.310.492
	BRASIL	42.956	38.001	39.819	220.398	22.040		22.040
	CANADA	6.185	384	907	4.868	0	487	487
	CHILE	404.612	294.994	315.966	1.735.937	173.593		173.593
	COLOMBIA	46.579	70.213	75.916	422.129	0	42.212	42.212

GESTION	DESCRIPCION	KILOS	VALOR FOB \$us	VALOR CIF FRONTERA \$us	VALOR CIF ADUANA Bs	GRAVAMENES Bs		
						PAGADOS	LIBERADOS	TOTAL
1998								
NANDINA								
1905300000	GALLETAS DULCES, WAFFLES, BARQUILLOS Y OBLEAS COREA (SUR), REPUBLICA DE	2 175	3.994	4.953	26.547	2 655		2.655
	ESPAÑA	16	155	174	979	98		98
	ESTADOS UNIDOS	31.167	31.978	39.530	218.931	10.404	11.489	21.893
	JAPON	367	2.526	2.811	15.799	1.580		1.580
	MEXICO	6.843	8.144	11.124	60.517	0	6.052	6.052
	PAISES BAJOS	266	1.245	2.196	11.883	0	1.188	1.188
	PERU	299.084	391.026	420.904	2.324.746	0	232.476	232.476
	SUIZA	44	146	252	1.389	139		139
	TOTAL NANDINA	2.996.263	3.036.939	3.293.739	18.169.156	1.479.936	336.978	1.816.914
1905400000	PAN TOSTADO Y PRODUCTOS SIMILARES TOSTADOS BRASIL.	250	324	358	2 012	201		201
	ESTADOS UNIDOS	36	87	117	654		65	65
	ITALIA	4.993	10.387	12.417	69.398	6.940		6.940
	TOTAL NANDINA	5.279	10.798	12.892	72.064	7.141	65	7.206
1905900000	LOS DEMAS PRODUCTOS DE PANADERIA, PASTELERIA O GALLETERIA INCLUSO CON CACAO, HOSTIAS SELLOS VACIOS DEL TIPO DE LOS USADOS PARA MEDICAMENTO, OBLEAS, PASTAS DESECADAS DE HARINA DE ALMIDON.							
	ALEMANIA	15.164	25.612	29.491	163.138	16.313		16.313
	ARGENTINA	1.795.529	1.803.716	1.979.326	10.958.494	21.520	1 074.334	1.095.854
	BRASIL.	13 042	16.896	18.675	104.956	10.496		10.496
	CHILE	67.777	74.686	82.296	455.033	45.504		45.504
	CHINA	382	420	489	2.732	273		273
	COLOMBIA	97.523	59.836	67.664	374.475	0	37.448	37.448
	ESPAÑA	39	372	417	2.348	235		235
	ESTADOS UNIDOS	60 005	25.901	36.650	202.756	19.471	806	20.277
	FRANCIA	658	2.073	2.251	12.484	1.248		1.248
	ISRAEL	257	608	811	4.419	442		442
	ITALIA	469	648	1.211	6 804	680		680
	JAPON	227	1.255	1.397	7.853	785		785
	PERU	12.137	15.930	17.755	98.892	0	9.889	9.889
	URUGUAY	3.648	4.697	6.133	34.042	3.404		3.404
	TOTAL NANDINA	2.066.857	2.032.650	2.244.566	12.428.426	120.371	1.122.477	1.242.848
1999								
NANDINA								
1902110000	PASTAS ALIMENTICIAS SIN COCER, RELLENAR NI PREPARAR DE OTRA FORMA QUE CONTENGAN HUEVO.							
	ARGENTINA	12.554	6.634	7.503	44 343	4.435		4.435
	CHILE	19.469	12.014	13.698	81.286	8.128		8.128
	TOTAL NANDINA	32.023	18.648	21.201	125.629	12.563		12.563

GESTION	DESCRIPCION	KILOS	VALOR FOB \$us	VALOR CIF FRONTERA \$us	VALOR CIF ADUANA Bs	GRAVAMENES Bs		
						PAGADOS	LIBERADOS	TOTAL
1999								
NANDINA								
1902190000	LAS DEMAS PASTAS ALIMENTICIAS SIN COCER RELLENAR NI PREPARAR DE OTRA FORMA							
	ARGENTINA	325.842	149.514	166.992	967.686	94.982	2.363	97.345
	CHILE	251.179	158.608	182.624	1.064.096	106.409		106.409
	COREA (SUR). REPUBLICA DE	699	968	2.133	12.772	1.277		1.277
	ESTADOS UNIDOS	7.259	16.144	18.295	107.813	10.782		10.782
	FRANCIA	240	1.025	1.142	6.842	684		684
	JAPON	344	2.331	2.584	15.454	1.545		1.545
	MEXICO	36.198	19.577	22.287	133.275	6.664	6.664	13.328
	PERU	1.556.832	660.648	733.294	4.320.702	48	432.023	432.071
	TAIWAN	418	400	459	2.743	274		274
	TOTAL NANDINA	2.179.011	1.009.215	1.129.810	6.631.385	222.665	441.050	663.715
1902200000	PASTAS ALIMENTICIAS RELLENAS. INCLUSO COCIDAS O PREPARADAS DE OTRA FORMA							
	ARGENTINA	1.943	2.390	2.829	16.184	1.375	243	1.618
	BRASIL.	1.428	1.042	1.141	6.718	672		672
	ESTADOS UNIDOS	3.761	6.939	7.662	45.199	4.518		4.518
	TOTAL NANDINA	7.132	10.371	11.632	68.101	6.565	243	6.808
1902300000	LAS DEMAS PASTAS ALIMENTICIAS							
	ARGENTINA	1.533	2.210	2.567	14.722	1.372	100	1.472
	CAMERUN, REPUBLICA UNIDA DEL	14.080	4.144	8.984	52.913	5.291		5.291
	CANADA	708	586	778	4.636	464		464
	CHILE	239.819	111.164	123.089	717.572	71.755		71.756
	ESTADOS UNIDOS	24.463	33.120	38.322	226.126	21.689	923	22.612
	FRANCIA	246	738	1.048	6.213	621		621
	ITALIA	43.208	34.981	45.162	267.175	26.304	414	26.716
	JAPON	113	1.341	1.495	8.701	870		870
	TOTAL NANDINA	324.170	188.284	221.445	1.298.058	128.367	1.437	129.804
1905200000	PAN EN ESPECIAS							
	ALEMANIA	3.625	4.778	5.758	33.452	3.345		3.345
	BRASIL.	21.241	36.406	38.512	229.463	13.769	9.178	22.947
	TOTAL NANDINA	24.866	41.184	44.270	262.915	17.114	9.178	26.292
1905300000	GALLETAS DULCES, WAFFLES, BARQUILLOS Y OBLEAS							
	ALEMANIA	10.059	13.347	15.550	92.861	9.286		9.286
	ARGENTINA	1.478.093	1.477.474	1.592.284	9.284.454	888.645	41.584	930.229
	BRASIL.	282.840	246.761	269.548	1.598.173	156.340	2.841	159.181
	CHILE	302.247	228.156	244.392	1.418.631	141.861		141.861
	COLOMBIA	201.183	219.590	236.946	1.393.761	0	139.376	139.376
	DINAMARCA	1.883	5.676	5.949	35.572	3.557		3.557

GESTION	DESCRIPCION	KILOS	VALOR FOB \$us	VALOR CIF FRONTERA \$us	VALOR CIF ADUANA Bs	GRAVAMENES Bs		
						PAGADOS	LIBERADOS	TOTAL
1999								
NANDINA								
1905300000	GALLETAS DULCES, WAFFLES, BARQUILLOS Y OBLEAS							
	ESPAÑA	121	967	1.121	6.502	650		650
	ESTADOS UNIDOS	38.616	59.751	71.799	423.894	36.849	5.541	42.390
	ITALIA	1.576	1.518	1.985	11.848	1.185		1.185
	JAPON	210	1.423	1.577	9.428	943		943
	PERU	218.318	231.021	250.250	1.463.827	94	146.291	146.385
	REINO UNIDO	7.436	25.906	27.104	157.644	15.765		15.765
	TAIWAN	463	525	548	3.284	328		328
	TOTAL NANDINA	2.543.055	2.512.115	2.719.055	15.899.879	1.255.503	335.633	1.591.136
1905900000	LOS DEMAS PRODUCTOS DE PANADERIA, PASTELERIA O GALLETERIA INCLUSO CON CACAO, HOSTIAS SELLOS VACIOS DEL TIPO DE LOS USADOS PARA MEDICAMENTO, OBLEAS, PASTAS DESECADAS DE HARINA DE ALMIDON.							
	ALEMANIA	5.933	7.881	8.847	50.715	5.071		5.071
	ARGENTINA	1.648.057	1.675.915	1.824.207	10.669.361	51.106	1.039.294	1.090.400
	BRASIL	14.699	15.136	16.199	96.012	5.543	4.058	9.601
	CHILE	49.162	65.156	72.505	423.644	41.659	707	42.366
	COLOMBIA	126.140	118.872	131.954	774.343	0	77.436	77.436
	COREA (NORTE). REPUBLICA POPULAR DEMOCRATICA DE	2.295	1.383	1.501	8.980	898		898
	ESPADA	519	1.568	1.981	11.741	1.174		1.174
	ESTADOS UNIDOS	126.300	225.669	264.553	1.542.349	152.587	1.648	154.235
	FRANCIA	213	950	1.059	6.341	634		634
	PAISES BAJOS	34	307	435	2.502	0	250	250
	PERU	12.008	14.257	16.138	95.567	0	9.557	9.557
	TOTAL NANDINA	1.985.370	2.127.094	2.339.379	13.681.555	258.672	1.132.950	1.391.622
1902110000	PASTAS ALIMENTICIAS SIN COCER, RELLENAR NI PREPARAR DE OTRA FORMA QUE CONTENGAN HUEVO.							
	ARGENTINA	6.194	3.420	3.945	23.781	2.379		2.379
	CHILE	16.469	13.025	15.365	92.973	9.297		9.297
	COREA (SUR). REPUBLICA DE	54	29	37	228	23		23
	TOTAL NANDINA	22.717	16.474	19.347	116.982	11.699		11.699
1902190000	LAS DEMAS PASTAS ALIMENTICIAS SIN COCER RELLENAR NI PREPARAR DE OTRA FORMA							
	ARGENTINA	253.012	119.852	130.524	806.553	80.657		80.657
	BRASIL	21.141	14.813	15.502	97.660	9.767		9.767
	CHILE	378.279	165.868	180.143	1.112.264	111.226		111.226
	CHINA	645	700	753	4.728	472		472
	COREA (SUR). REPUBLICA DE	987	615	718	4.504	451		451
	ESTADOS UNIDOS	4.736	9.999	12.498	76.283	7.630		7.630
	FRANCIA	847	1.725	1.900	12.085	1.209		1.209

GESTION	DESCRIPCION	KILOS	VALOR FOB \$us	VALOR CIF FRONTERA \$us	VALOR CIF ADUANA Bs	GRAVAMENES Bs		
						PAGADOS	LIBERADOS	TOTAL
1999								
NANDINA								
1902190000	LAS DEMAS PASTAS ALIMENTICIAS SIN COCER RELLENAR NI PREPARAR DE OTRA FORMA ITALIA	16.091	17.398	20.404	128.208	12.821		12.821
	PERU	984.685	387.572	432.829	2.643.972	0	264.397	264.397
	TAIWAN	10.542	9.921	11.513	70.577	7.058		7.058
	TOTAL NANDINA	1.670.965	728.563	806.784	4.956.834	231.291	264.397	495.688
1902200000	PASTAS ALIMENTICIAS RELLENAS INCLUSO COCIDAS O PREPARADAS DE OTRA FORMA BRASIL	4.189	3.587	3.843	23.559	2.356		2.356
	ESTADOS UNIDOS	11.627	21.930	24.309	152.698	15.270		15.270
	JAPON	14	38	49	308	31		31
	TAIWAN	479	902	1.122	7.135	714		714
	TOTAL NANDINA	16.309	26.457	29.323	183.700	18.371		18.371
1902300000	LAS DEMAS PASTAS ALIMENTICIAS ALEMANIA	90	287	318	2.014	201		201
	ARGENTINA	30.325	13.777	14.224	88.690	8.869		8.869
	BRASIL	22.291	8.473	9.222	58.508	5.584	266	5.850
	CANADA	1.398	1.031	1.394	8.465	846		846
	CHILE	11.849	11.542	12.757	77.975	7.799		7.799
	CHINA	954	317	425	2.663	266		266
	COREA (SUR), REPUBLICA DE	1.809	2.037	2.654	16.504	1.650		1.650
	ESTADOS UNIDOS	11.591	12.980	14.642	90.549	8.736	320	9.056
	FRANCIA	33	1.952	2.150	13.677	1.368		1.368
	ITALIA	52.562	38.443	49.188	300.533	25.550	4.504	30.054
	JAPON	1.368	4.662	5.309	33.091	3.309		3.309
	TOTAL NANDINA	134.270	95.501	112.283	692.669	64.178	5.090	69.268
1905200000	PAN DE ESPECIAS ALEMANIA	2.755	3.180	4.014	24.745	2.475		2.475
	ARGENTINA	4.162	5.516	5.897	37.501	3.750		3.750
	BRASIL	8.857	15.333	16.106	102.503	5.638	4.613	10.251
	CHILE	4.477	4.568	5.701	35.177	3.518		3.518
	TOTAL NANDINA	20.251	28.597	31.718	199.926	15.381	4.613	19.994
1905300000	GALLETAS DULCES, WAFFLES, BARQUILLOS Y OBLEAS ALEMANIA	3.252	12.438	15.341	95.461	9.647		9.647
	ARGENTINA	1.317.481	1.209.135	1.302.366	8.081.542	775.406	33.236	808.642
	BRASIL	381.315	345.903	366.610	2.280.547	224.081	3.971	228.052
	CHILE	396.626	371.397	397.144	2.465.087	245.992		245.992
	CHINA	213	375	399	2.454	245		245
	COLOMBIA	29.828	31.582	34.957	213.204	0	21.322	21.322

IMPORTACIONES DE FIDEOS, PASTAS Y PRODUCTOS DE PANADERIA, 1988 - 2008

GESTION	DESCRIPCION	KILOS	VALOR FOB \$us	VALOR CIF FRONTERA \$us	VALOR CIF ADUANA Bs	GRAVAMENES Bs		
						PAGADOS	LIBERADOS	TOTAL
1999								
NANDINA								
1905300000	GALLETAS DULCES, WAFFLES, BARQUILLOS Y OBLEAS							
	ECUADOR	334	534	596	3.800	0	380	380
	ESPADA	463	476	579	3.514	0	351	351
	ESTADOS UNIDOS	40.906	61.231	73.613	452.031	41.335	3.873	45.208
	FRANCIA	1.521	1.760	1.939	12.335	1.234		1.234
	ITALIA	904	691	855	5.419	542		542
	JAPON	1.501	3.489	3.819	23.760	2.377		2.377
	MEXICO	242	403	498	3.175	0	318	318
	PERU	361.932	447.050	486.704	3.003.231	78	300.245	300.323
	REINO UNIDO	6.054	12.090	13.011	80.827	8.083		8.083
	SUIZA	256	1.606	1.910	12.082	1.208		1.208
	TAIWAN	2.422	1.669	1.789	10.880	1.088		1.088
	TOTAL NANDINA	2.545.250	2.501.829	2.702.130	16.750.349	1.311.316	363.696	1.675.012
1999								
NANDINA								
1905400000	PAN TOSTADO Y PRODUCTOS SIMILARES TOSTADOS							
	BRASIL	2.979	3.228	3.430	21.605	1.188	972	2.160
	CHILE	57	64	73	445	45		45
	ESTADOS UNIDOS	1.519	1.240	1.745	10.783	234	845	1.079
	ITALIA	9.549	7.883	9.946	63.556	6.356		6.356
	TOTAL NANDINA	14.204	12.415	15.194	96.389	7.823	1.817	9.640
1905900000	LOS DEMAS PRODUCTOS DE PANADERIA, PASTELERIA O GALLETERIA INCLUSO CON CACAO, HOSTIAS SELLOS VACIOS DEL TIPO DE LOS USADOS PARA MEDICAMENTO, OBLEAS, PASTAS DESECADAS DE HARINA DE ALMIDON							
	ALEMANIA	5.490	5.851	7.625	47.745	4.775		4.775
	ARGENTINA	2.125.089	1.629.353	1.791.906	11.126.822	34.453	1.076.239	1.110.692
	BRASIL	84.143	91.043	95.092	584.389	4.474	53.966	58.440
	CHILE	73.075	102.451	109.277	677.455	67.744		67.744
	CHINA	209	419	443	2.706	271		271
	COLOMBIA	59.963	54.002	54.244	393.172		39.316	39.316
	COREA (SUR) REPUBLICA DE	122	90	109	666	67		67
	ESTADOS UNIDOS	124.074	168.300	212.168	1.311.527	128.772	2.384	131.156
	FRANCIA	1.607	1.241	2.058	12.818	1.282		1.282
	JAPON	269	476	514	3.157	316		316
	MEXICO	2	12	13	83	8		8
	PERU	160.048	221.089	243.485	1.507.636	35	150.730	150.765
	TAIWAN	206	388	485	3.073	307		307
	URUGUAY	1.044	3.628	4.078	25.327		2.533	2.533
	TOTAL NANDINA	2.635.341	2.278.343	2.531.497	15.696.576	242.504	1.325.168	1.567.672

GESTION	DESCRIPCION	KILOS	VALOR FOB \$us	VALOR CIF FRONTERA \$us	VALOR CIF ADUANA Bs	GRAVAMENES Bs		
						PAGADOS	LIBERADOS	TOTAL
2000								
NANDINA								
1902110000	PASTAS ALIMENTICIAS SIN COCER, RELLENAR NI PREPARAR DE OTRA FORMA QUE CONTENGAN HUEVO.							
	ARGENTINA	6 194	3 420	3.945	23.781	2.379		2.379
	CHILE	16.469	13.025	15.365	92.973	9.297		9.297
	COREA (SUR). REPUBLICA DE	54	29	37	228	23		23
	TOTAL NANDINA	22.717	16.474	19.347	116.982	11.699		11.699
1902190000	LAS DEMAS PASTAS ALIMENTICIAS SIN COCER RELLENAR NI PREPARAR DE OTRA							
	ARGENTINA	253.012	119.852	130.524	806.553	80.657		80.657
	BRASIL.	21.141	14.913	15.502	97.660	9.767		9.767
	CHILE	378.279	165.868	180.143	1.112.264	111.228		111.228
	CHINA	645	700	753	4.728	472		472
	COREA (SUR). REPUBLICA DE	987	615	718	4.504	451		451
	ESTADOS UNIDOS	4.736	9.999	12.498	76.283	7.630		7.630
	FRANCIA	847	1.725	1.900	12.085	1.209		1.209
	ITALIA	16.091	17.398	20.404	128.208	12.821		12.821
	PERU	984.685	387.572	432.829	2.643.972		264.397	264.397
	TAIWAN	10.542	9.921	11.513	70.577	7.058		7.058
	BRASIL.	4.189	3.587	3.843	23.559	2.356		2.356
	ESTADOS UNIDOS	11.627	21.930	24.309	152.698	15.270		15.270
	JAPON	14	38	49	306	31		31
	TAIWAN	479	902	1.122	7.135	714		714
	TOTAL NANDINA	1.687.274	755.020	836.107	5.140.534	249.662	264.397	514.059
1902200000	PASTAS ALIMENTICIAS RELLENAS. INCLUSO COCIDAS O PREPARADAS DE OTRA FORMA							
	BRASIL.	4.189	3.587	3.843	23.559	2.356		2.356
	ESTADOS UNIDOS	11.627	21.930	24.309	152.698	15.270		15.270
	JAPON	14	38	49	308	31		31
	TAIWAN	479	902	1.122	7.135	714		714
	TOTAL NANDINA	16.309	26.457	29.323	183.700	18.371		18.371
1902300000	LAS DEMAS PASTAS ALIMENTICIAS							
	ALEMANIA	90	287	318	2.014	201		201
	ARGENTINA	30.325	13.777	14.224	88.590	8.669		8.669
	BRASIL.	22.291	8.473	9.222	58.508	5.584	266	5.850
	CANADA	1.398	1.031	1.394	8.465	846		846
	CHILE	11.849	11.542	12.757	77.975	7.799		7.799
	CHINA	954	317	425	2.663	266		266
	COREA (SUR) REPUBLICA DE	1.809	2.037	2.654	16.504	1.650		1.650

GESTION	DESCRIPCION	KILOS	VALOR FOB \$us	VALOR CIF FRONTERA \$us	VALOR CIF ADUANA Bs	GRAVAMENES Bs		
						PAGADOS	LIBERADOS	TOTAL
2000								
NANDINA								
1902300000	LAS DEMAS PASTAS ALIMENTICIAS							
	ESTADOS UNIDOS	11.591	12.980	14.642	90.549	8.736	320	9.056
	FRANCIA	33	1.952	2.150	13.677	1.368		1.368
	ITALIA	52.562	38.443	49.188	300.533	25.550	4.504	30.054
	JAPON	1.368	4.662	5.309	33.091	3.309		3.309
	TOTAL NANDINA	134.270	95.501	112.283	692.669	64.178	5.090	69.268
1905200000	PAN DE ESPECIAS							
	ALEMANIA	2.755	3.180	4.014	24.745	2.475		2.475
	ARGENTINA	4.162	5.516	5.897	37.501	3.750		3.750
	BRASIL	8.857	15.333	16.106	102.503	5.638	4.613	10.251
	CHILE	4.477	4.568	5.701	35.177	3.518		3.518
	ESTADOS UNIDOS	2.594	818	1.260	7.815	482	300	782
	TOTAL NANDINA	22.845	29.415	32.978	207.741	15.863	4.913	20.776
1905300000	GALLETAS DULCES, WAFFLES, BARQUILLOS Y OBLEAS							
	ALEMANIA	3.252	12.438	15.341	96.461	9.647		9.647
	ARGENTINA	1.317.481	1.209.135	1.302.366	8.081.542	775.406	33.236	808.642
	BRASIL	381.315	345.903	366.610	2.280.547	224.081	3.971	228.052
	CHILE	396.626	371.397	397.144	2.465.067	245.992		245.992
	CHINA	213	375	399	2.454	245		245
	COLOMBIA	29.828	31.582	34.957	213.204	0	21.322	21.322
	ECUADOR	334	534	596	3.800	0	380	380
	ESPAÑA	463	476	579	3.514	0	351	351
	ESTADOS UNIDOS	40.906	61.231	73.613	452.031	41.335	3.873	45.208
	FRANCIA	1.521	1.760	1.939	12.335	1.234		1.234
	ITALIA	904	691	855	5.419	542		542
	JAPON	1.501	3.489	3.819	23.760	2.377		2.377
	MEXICO	242	403	498	3.175	0	318	318
	PERU	361.932	447.050	486.704	3.003.231	78	300.245	300.323
	REINO UNIDO	6.054	12.090	13.011	80.827	8.083		8.083
	SUIZA	256	1.605	1.910	12.082	1.208		1.208
	TAIWAN	2.422	1.669	1.789	10.880	1.088		1.088
	TOTAL NANDINA	2.545.250	2.501.829	2.702.130	16.750.349	1.311.316	363.696	1.675.012
1905400000	PAN TOSTADO Y PRODUCTOS SIMILARES TOSTADOS							
	BRASIL	2.979	3.228	3.430	21.605	1.188	972	2.160
	CHILE	57	64	73	445	45		45
	ESTADOS UNIDOS	1.519	1.240	1.745	10.783	234	845	1.079
	ITALIA	9.649	7.883	9.946	63.556	6.356		6.356
	TOTAL NANDINA	14.204	12.415	15.194	96.389	7.823	1.817	9.640

GESTION	DESCRIPCION	KILOS	VALOR FOB \$us	VALOR CIF FRONTERA \$us	VALOR CIF ADUANA Bs	GRAVAMENES Bs		
						PAGADOS	LIBERADOS	TOTAL
2000								
NANDINA								
1905900000	LOS DEMAS PRODUCTOS DE PANADERIA, PASTELERIA O GALLETERIA INCLUSO CON CACAO, HOSTIAS SELLOS VACIOS DEL TIPO DE LOS USADOS PARA MEDICAMENTO, OBLEAS, PASTAS DESECADAS DE HARINA DE ALMIDON.							
	ALEMANIA	5.490	5.851	7.625	47.745	4.775		4.775
	ARGENTINA	2.125.089	1.629.353	1.791.906	11.126.822	34.453	1.076.239	1.110.692
	BRASIL	84.143	91.043	95.092	584.389	4.474	53.966	58.440
	CHILE	73.075	102.451	109.277	677.455	67.744		67.744
	CHINA	209	419	443	2.706	271		271
	COLOMBIA	59.963	54.002	64.244	393.172	0	39.316	39.316
	COREA (SUR). REPUBLICA DE	122	90	109	666	67		67
	ESTADOS UNIDOS	124.074	168.300	212.168	1.311.527	128.772	2.384	131.156
	FRANCIA	1.607	1.241	2.058	12.818	1.282		1.282
	JAPON	269	476	514	3.157	316		316
	MEXICO	2	12	13	83	8		8
	PERU	160.048	221.089	243.485	1.507.636	35	150.730	150.765
	TAIWAN	206	388	485	3.073	307		307
	URUGUAY	1.044	3.628	4.078	25.327		2.533	2.533
	TOTAL NANDINA	2.635.341	2.278.343	2.531.497	15.696.576	242.504	1.325.168	1.567.672
2001								
NANDINA								
1902110000	PASTAS ALIMENTICIAS SIN COCER, RELLENAR NI PREPARAR DE OTRA FORMA QUE CONTENGAN HUEVO.							
	ARGENTINA	76.859	32.857	34.779	228.622	22.866		22.866
	ITALIA	260	377	434	2.814	281		281
	TOTAL NANDINA	77.119	33.234	35.213	231.436	23.147		23.147
1902190000	LAS DEMAS PASTAS ALIMENTICIAS SIN COCER RELLENAR NI PREPARAR DE OTRA FORMA							
	ARGENTINA	290.986	110.906	124.156	819.414	81.940		81.940
	BRASIL	13.342	10.088	10.973	72.221	7.224		7.224
	COREA (SUR). REPUBLICA DE	47	81	97	628	63		63
	CHILE	262.654	173.852	183.736	1.210.493	121.049		121.049
	CHINA	4.256	3.368	4.387	29.260	2.926		2.926
	ECUADOR	468	495	555	3.588	0	359	359
	ESTADOS UNIDOS	1.409	3.285	3.644	24.172	2.417		2.417
	ITALIA	619	2.186	2.624	17.037		1.704	1.704
	JAPON	691	2.542	2.839	19.386	1.939		1.939
	PERU	1.263.458	483.648	538.674	3.558.558		355.855	355.855
	TOTAL NANDINA	1.837.910	790.451	871.685	5.754.757	217.558	357.918	575.476

GESTION	DESCRIPCION	KILOS	VALOR FOB \$us	VALOR CIF FRONTERA \$us	VALOR CIF ADUANA Bs	GRAVAMENES Bs		
						PAGADOS	LIBERADOS	TOTAL
2001								
NANDINA								
1902200000	PASTAS ALIMENTICIAS RELLENAS, INCLUSO COCIDAS O PREPARADAS DE OTRA FORMA							
	BRASIL.	356	1.139	1.248	8.236	621	203	824
	COREA (SUR). REPUBLICA DE	579	1.261	1.386	9.350	935		935
	CHILE	161.297	105.753	109.148	731.257	73.125		73.125
	CHINA	3.020	1.247	1.407	9.332	933		933
	TOTAL NANDINA	165.252	109.400	113.189	758.175	75.614	203	75.817
1902300000	LAS DEMAS PASTAS ALIMENTICIAS							
	ARGENTINA	4.640	3.768	3.992	25.540	2.556		2.556
	BRASIL.	23.878	8.661	9.333	61.200	6.112		6.112
	COREA (NORTE). REPUBLICA POPULAR DEMOCRATICA DE	26	40	45	297	30		30
	COREA (SUR). REPUBLICA DE	9.197	9.973	13.441	90.490	9.050		9.050
	CHILE	25.878	16.135	18.202	120.727	12.072		12.072
	CHINA	3.962	3.901	4.164	28.138	2.814		2.814
	ESTADOS UNIDOS	6.228	7.072	8.512	55.859	5.355	232	5.587
	FRANCIA	1.988	3.087	3.637	24.516	2.452		2.452
	ITALIA	48.986	30.349	41.490	272.892	15.355	11.933	27.288
	JAPON	218	643	747	4.795		480	480
	TOTAL NANDINA	125.001	83.629	103.564	684.454	55.796	12.645	68.441
1905200000	PAN DE ESPECIAS							
	ALEMANIA	4.862	6.090	7.970	53.500	5.351		5.351
	BRASIL.	2.894	3.769	3.959	26.744	1.559	1.115	2.674
	CHILE	1.787	2.291	2.450	16.165	1.617		1.617
	ESTADOS UNIDOS	719	1.561	1.834	11.972	1.197		1.197
	TOTAL NANDINA	10.062	13.711	16.213	108.381	9.724	1.115	10.839
1905300000	GALLETAS DULCES. WAFFLES. BARQUILLOS Y OBLEAS							
	ALEMANIA	6.554	15.578	18.323	123.455	12.345		12.345
	ARGENTINA	1.066.885	975.134	1.053.249	6.939.442	664.985	28.973	693.958
	BRASIL.	496.037	439.589	470.150	3.095.278	307.496	2.031	309.527
	COLOMBIA	42.034	70.189	75.874	516.063	0	51.607	51.607
	COREA (SUR). REPUBLICA DE	137	357	394	2.665	266		266
	CHILE	509.897	753.166	788.557	5.185.317	518.537		518.537
	CHINA	663	472	516	3.377	337		337
	ESPAÑA	15	72	88	597	60		60
	ESTADOS UNIDOS	39.425	30.947	40.082	263.755	19.906	6.473	26.379
	FRANCIA	6	52	67	458	46		46
	GRECIA	1.728	4.112	4.873	32.598	3.260		3.260
	JAPON	821	3.046	3.395	23.185	2.318		2.318
	MEXICO	8.913	9.624	11.478	74.427	1.671	5.771	7.442

GESTION	DESCRIPCION	KILOS	VALOR FOB \$us	VALOR CIF FRONTERA \$us	VALOR CIF ADUANA Bs	GRAVAMENES Bs		
						PAGADOS	LIBERADOS	TOTAL
2001								
NANDINA								
1905300000	GALLETAS DULCES, WAFFLES, BARQUILLOS Y OBLEAS							
	PERU	688.661	860.947	919.641	6.110.911	0	611.093	611.093
	REINO UNIDO	9.185	20.020	22.274	145.447	14.545		14.545
	SUIZA	648	2.401	3.312	22.054	2.206		2.206
	TOTAL NANDINA	2.871.609	3.185.706	3.412.273	22.539.029	1.547.978	705.948	2.253.926
1905400000	PAN TOSTADO Y PRODUCTOS SIMILARES TOSTADOS							
	BRASIL	3.293	3.754	3.906	26.094	1.834	775	2.609
	ESTADOS UNIDOS	1.621	580	844	5.597	358	201	559
	ITALIA	2.310	2.225	2.460	16.041	1.604		1.604
	TOTAL NANDINA	7.224	6.559	7.210	47.732	3.796	976	4.772
1905900000	LOS DEMAS PRODUCTOS DE PANADERIA, PASTELERIA O GALLETERIA INCLUSO CON CACAO. HOSTIAS SELLOS VACIOS DEL TIPO DE LOS USADOS PARA MEDICAMENTO, OBLEAS, PASTAS DESECADAS DE HARINA DE ALMIDON.							
	ALEMANIA	6.703	9.460	12.204	82.125	8.213		8.213
	ARGENTINA	1.656.655	1.352.051	1.499.462	9.959.696	14.967	981.018	995.985
	BRASIL	18.310	27.595	30.741	200.336	18.332	1.703	20.035
	COLOMBIA	41.149	35.455	40.871	274.159	0	27.416	27.416
	COREA (SUR). REPUBLICA DE	62	70	85	566	57		57
	CHILE	87.463	115.763	123.573	819.973	81.997		81.997
	CHINA	3.477	5.416	5.615	37.512	3.751		3.751
	ESTADOS UNIDOS	85.912	136.264	171.003	1.131.173	113.118		113.118
	FRANCIA	1.056	1.119	1.462	9.620	962		962
	GRECIA	1.277	2.996	3.502	23.428	2.343		2.343
	ITALIA	94	231	252	1.718	172		172
	JAPON	86	62	101	679	68		68
	MEXICO	128	120	144	927	0	93	93
	PAISES BAJOS	68	36	46	317	32		32
	PERU	1.347.976	1.507.971	1.606.633	10.698.894	8	1.069.879	1.069.887
	TOTAL NANDINA	3.250.416	3.194.609	3.495.694	23.241.123	244.020	2.080.109	2.324.129
2002								
NANDINA								
1902110000	PASTAS ALIMENTICIAS SIN COCER, RELLENAR NI PREPARAR DE OTRA FORMA QUE CONTENGAN HUEVO.							
	ARGENTINA	2.575	1.531	1.741	12.990	1.299		1.299
	CHILE	253.550	151.718	155.380	1.104.275	110.426		110.426
	COREA (SUR). REPUBLICA DE	11	36	40	285	29		29
	ESTADOS UNIDOS	47	144	156	1.102	110		110
	ITALIA	194	246	270	1.872	187		187
	TOTAL NANDINA	256.377	153.675	157.587	1.120.524	112.051		112.051

GESTION	DESCRIPCION	KILOS	VALOR FOB \$us	VALOR CIF FRONTERA \$us	VALOR CIF ADUANA Bs	GRAVAMENES Bs		
						PAGADOS	LIBERADOS	TOTAL
2002								
NANDINA								
1902190000	LAS DEMAS PASTAS ALIMENTICIAS SIN COCER RELLENAR NI PREPARAR DE OTRA FORMA							
	ARGENTINA	143.132	61.018	68.062	489.434	48.894		48.894
	BRASIL	1.117	1.012	1.149	8.232	823		823
	CHILE	17.466	11.904	12.748	69.943	8.995		8.995
	CHINA	5.514	5.429	6.512	45.658	4.566		4.566
	ESPAÑA	200	60	94	662	0		0
	ESTADOS UNIDOS	6.681	10.311	10.976	79.574	7.957		7.957
	ITALIA	10.154	7.334	8.758	60.858	6.085		6.085
	JAPON	304	304	533	3.788	379		379
	PERU	745.498	278.339	311.386	2.245.319	1.302	196.244	197.546
	TOTAL NANDINA	930.066	375.711	420.240	3.023.468	79.001	196.244	275.245
1902200000	PASTAS ALIMENTICIAS RELLENAS. INCLUSO COCIDAS O PREPARADAS DE OTRA FORMA							
	ARGENTINA	48	24	25	188	19		19
	BRASIL	323	573	624	4.316	308	125	433
	CHILE	13.038	19.641	20.141	143.117	14.311		14.311
	ESTADOS UNIDOS	1.558	2.682	2.880	20.255	2.025		2.025
	TOTAL NANDINA	14.967	22.920	23.670	167.876	16.663	125	16.788
1902300000	LAS DEMAS PASTAS ALIMENTICIAS							
	ALEMANIA	446	186	233	1.647	165		165
	ARGENTINA	658	480	546	4.074	407		407
	BRASIL	8.839	2.529	2.853	20.988	2.100		2.100
	CHILE	138.917	41.580	44.825	323.362	32.338		32.338
	CHINA	81.441	8.695	9.799	72.308	7.231		7.231
	COREA (SUR). REPUBLICA DE	170	237	267	1.937	194		194
	DINAMARCA	11	130	148	1.043			
	ESTADOS UNIDOS	6.165	6.785	8.081	58.091	5.670	140	5.810
	ITALIA	65.243	39.026	51.471	362.312	22.557	13.774	36.331
	JAPON	687	2.884	3.237	24.044	2.404		2.404
	REINO UNIDO	20	55	104	775	78		78
	TAIWAN	633	1.260	1.426	10.526	1.053		1.053
	TOTAL NANDINA	303.230	103.847	122.990	882.107	74.197	13.914	88.111
1905200000	PAN DE ESPECIAS							
	ALEMANIA	898	2.107	2.786	20.642	2.065		2.065
	ARGENTINA	13.922	12.204	14.246	103.661	8.063	2.223	10.286
	BRASIL	24.837	44.420	48.713	359.062	14.363	18.067	32.430
	CHILE	139	443	456	3.259	326		326

GESTION	DESCRIPCION	KILOS	VALOR FOB \$us	VALOR CIF FRONTERA \$us	VALOR CIF ADUANA Bs	GRAVAMENES Bs		
						PAGADOS	LIBERADOS	TOTAL
2002								
NANDINA								
1905200000	PAN DE ESPECIAS ESTADOS UNIDOS	5.282	237	875	6.527		653	653
	ITALIA	98	126	139	968	97		97
	MEXICO	109	860	920	6.811	681		681
	TOTAL NANDINA	45.285	61.397	68.137	500.930	25.595	20.943	46.538
1905310000	GALLETAS DULCES (CON ADICION DE EDULCORANTE)							
	ALEMANIA	6.719	22.908	26.936	195.434	19.544		19.544
	ARGENTINA	538.600	347.514	378.233	2.709.025	268.346	2.560	270.906
	BRASIL	315.437	221.978	237.691	1.695.983	167.718	1.886	169.604
	CHILE	223.097	304.220	311.887	2.218.351	221.838		221.838
	CHINA	40	120	128	908	91		91
	COLOMBIA	47.318	66.706	72.654	516.104	1	33.987	33.988
	DINAMARCA	7.928	18.906	20.127	148.946	14.895		14.895
	ESPAÑA	61	61	104	720	0	73	73
	ESTADOS UNIDOS	27.723	5.610	10.489	74.151	2.291	5.125	7.416
	GRECIA	912	1.566	1.921	14.042	1.404		1.404
	ITALIA	732	1.176	1.315	9.262	926		926
	JAPON	94	88	162	1.109	111		111
	PERU	1.019.863	1.257.606	1.334.816	9.598.926	4.002	633.897	637.899
	TAIWAN	633	398	450	3.323	332		332
	TOTAL NANDINA	2.189.157	2.248.857	2.396.913	17.186.284	701.499	677.528	1.379.027
1905320000	BARQUILLOS Y OBLEAS, INCLUSO RELLENOS							
	ARGENTINA	3	4	5	36	4		4
	ALEMANIA	2.103	8.785	10.438	76.859	7.686		7.686
	ARGENTINA	237.929	216.793	231.891	1.655.055	133.537	28.591	162.128
	BRASIL	154.862	151.152	177.319	1.277.770	104.890	22.013	126.903
	CHILE	81.191	122.867	128.275	916.611	91.660		91.660
	CHINA	75	120	128	908	90		90
	ESTADOS UNIDOS	395	1.347	1.490	10.528	1.053		1.053
	GRECIA	6.301	17.392	21.313	154.603	15.460		15.460
	PERU	291.879	378.809	410.478	2.945.196	0	136.783	136.783
	SUIZA	12	73	108	779	78		78
	TOTAL NANDINA	774.750	907.342	981.446	7.038.345	354.458	187.387	541.845
1905400000	PAN TOSTADO Y PRODUCTOS SIMILARES TOSTADOS							
	ALEMANIA	580	245	343	2.561	256		256
	ARGENTINA	100	47	50	370	37		37

GESTION	DESCRIPCION	KILOS	VALOR FOB \$us	VALOR CIF FRONTERA \$us	VALOR CIF ADUANA Bs	GRAVAMENES Bs		
						PAGADOS	LIBERADOS	TOTAL
2002								
NANDINA								
1905400000	PAN TOSTADO Y PRODUCTOS SIMILARES TOSTADOS							
	BRASIL.	1.621	2.673	2.930	21.551	861	776	1.637
	ESTADOS UNIDOS	681	1.162	1.276	8.750	875		875
	ITALIA	952	1.376	1.538	10.842	1.084		1.084
	TOTAL NANDINA	3.934	5.503	6.137	44.074	3.113		3.113
1905900000	LOS DEMAS PRODUCTOS DE PANADERIA. PASTELERIA O GALLETERIA INCLUSO CON CACAO. HOSTIAS SELLOS VACIOS DEL TIPO DE LOS USADOS PARA MEDICAMENTO, OBLEAS. PASTAS DESECADAS DE HARINA DE ALMIDON.							
	ALEMANIA	5.577	12.538	14.386	106.833	10.684		10.684
	ARGENTINA	1.226.211	708.656	796.080	5.716.573	24.444	539.948	564.392
	BRASIL.	37.437	34.359	37.904	272.821	20.867	5.991	26.858
	CANADA	13.832	11.291	13.934	100.620	10.062		10.062
	CHILE	80.610	87.175	94.162	673.369	67.332		67.332
	CHINA	25.254	4.292	4.622	34.307	3.430		3.430
	COLOMBIA	28.684	31.901	34.933	242.509	0	24.251	24.251
	COREA (SUR). REPUBLICA DE	682	1.090	1.255	9.121	912		912
	DINAMARCA	450	750	810	5.778	578		578
	ESPAÑA	846	3.236	4.195	30.246	3.025		3.025
	ESTADOS UNIDOS	84.678	124.484	157.572	1.124.557	111.963	491	112.454
	GRECIA	6.691	17.274	20.893	145.937	14.594		14.594
	JAPON	1.144	2.205	2.707	19.954	1.995		1.995
	PERU	1.466.145	1.564.587	1.636.239	11.674.860	0	863.357	863.357
	SUIZA	154	351	594	4.354	436		436
	TOTAL NANDINA	2.978.395	2.604.189	2.820.286	20.161.839	270.322	1.434.038	1.704.360
2003								
NANDINA								
1902110000	PASTAS ALIMENTICIAS SIN COCER. RELLENAR NI PREPARAR DE OTRA FORMA							
	ARGENTINA	9.062	6.023	6.548	50.362	5.036		5.036
	CHILE	167.321	119.070	124.820	958.883	95.888		95.888
	CHINA	710	395	621	4.743	475		475
	ESTADOS UNIDOS	26	12	14	93	9		9
	PERU	49	61	65	504	50		50
	SUIZA	1.327	1.100	1.177	9.041	520		520
	TOTAL NANDINA	198.495	126.661	133.245	1.023.626	101.978		101.978
1902190000	LAS DEMAS PASTAS ALIMENTICIAS SIN COCER RELLENAR NI PREPARAR DE OTRA FORMA							
	ARGENTINA	152.522	65.564	72.799	559.256	55.582		55.582
	BRASIL.	565	889	940	7.298	730		730
	CHILE	60.061	35.612	37.152	286.627	28.661		28.661

IMPORTACIONES DE FIDEOS, PASTAS Y PRODUCTOS DE PANADERIA, 1985 - 2005

GESTION	DESCRIPCION	KILOS	VALOR FOB Sus	VALOR CIF FRONTERA \$us	VALOR CIF ADUANA Bs	GRAVAMENES Bs		
						PAGADOS	LIBERADOS	TOTAL
2003								
NANDINA								
1902190000	LAS DEMAS PASTAS ALIMENTICIAS SIN COCER RELLENAR NI PREPARAR DE OTRA FORMA							
	CHINA	4 478	2 428	3 804	29 019	2 903		2 903
	COREA (SUR). REPUBLICA DE	355	441	508	3 859	386		386
	ESPAÑA	2 697	800	1 151	8 813		881	881
	ESTADOS UNIDOS	3 027	4 573	4 970	37 803	3 782		3 782
	ITALIA	16 100	18 399	21 432	162 262	14 543	1 683	16 226
	JAPON	427	536	926	7 067	706		706
	PERU	184 256	91 507	96 408	739 559		73 956	73 956
	SUIZA	10 613	3 858	4 127	31 695		3 170	3 170
	TAIWAN	21	35	38	296	30		30
	TOTAL NANDINA	435.122	224.642	244.255	1.873.554	107.323	79.690	187.013
1902200000	PASTAS ALIMENTICIAS RELLENAS, INCLUSO COCIDAS O PREPARADAS DE OTRA FORMA							
	ARGENTINA	48	55	59	448	45		45
	BRASIL	65	115	122	950	95		95
	CHILE	40 010	28 975	30 699	234 742	23 475		23 475
	ESTADOS UNIDOS	479	656	713	5 537	554		554
	TOTAL NANDINA	40.602	29.801	31.593	241.677	24.169		24.169
1902300000	LAS DEMAS PASTAS ALIMENTICIAS							
	ARGENTINA	12 869	9 696	10 582	81 705	8 140	32	8 172
	BRASIL	40 383	22 774	25 502	196 275	19 628		19 628
	CHILE	11 145	12 119	12 658	96 045	9 605		9 605
	CHINA	7	5	6	48	5		5
	COLOMBIA	5	9	13	102	0	10	10
	COREA (SUR). REPUBLICA DE	2 735	5 191	6 377	49 338	4 934		4 934
	ESPAÑA	438	324	452	3 502	287	63	350
	ESTADOS UNIDOS	8 350	13 392	14 974	115 690	11 442	128	11 570
	ITALIA	79 504	53 907	63 442	488 682	48 263	604	48 867
	JAPON	1 417	3 156	3 615	28 200	2 820		2 820
	MARRUECOS	123	124	129	1 001	100		100
	REINO UNIDO	13	27	44	331	33		33
	SUIZA	88	84	116	894	89		89
	TOTAL NANDINA	157.077	120.808	137.910	1.061.813	105.346	837	106.183
1905200000	PAN DE ESPECIAS							
	ARGENTINA	148 604	142 624	155 551	1 208 935	36 287	84 606	120 893
	BRASIL	12 998	21 695	23 514	182 234	5 467	12 757	18 224
	CHILE	100	134	143	1 110	111		111
	ESTADOS UNIDOS	233	323	435	3 384	339		339
	TOTAL NANDINA	161.935	164.776	179.643	1.395.663	42.204	97.363	139.567

GESTION	DESCRIPCION	KILOS	VALOR FOB \$us	VALOR CIF FRONTERA \$us	VALOR CIF ADUANA Bs	GRAVAMENES Bs		
						PAGADOS	LIBERADOS	TOTAL
2003								
NANDINA								
1905310000	GALLETAS DULCES (CON ADICION DE EDULCORANTE)							
	ALEMANIA	5 831	9 001	10 524	81.771	8.177		8.177
	ARGENTINA	602 552	401 899	433 721	3 325 019	332 269		332.269
	BRASIL	58 953	48.874	53 753	410 896	41 094		41.094
	CHILE	271 299	317.466	329 393	2 539.075	253 910		253 910
	CHINA	80	95	101	768	77		77
	COLOMBIA	80 477	120 339	129 176	997.997		59 799	99.799
	COREA (SUR) REPUBLICA DE	45	69	80	625	63		63
	DINAMARCA	98	151	310	2.405	240		240
	ESPAÑA	755	619	734	5 720	572		572
	ESTADOS UNIDOS	2.282	2.139	4 251	32.452	1.242	2.003	3.245
	PERU	1 251 819	1.650.210	1.724.577	13.201.413		1.320.143	1.320.143
	SUIZA	2 321	3 053	3 266	25 081	2 508		2 508
	TOTAL NANDINA	2.276.513	2.553.915	2.689.886	20.623.222	640.152	1.421.945	2.062.097
1905320000	BARQUILLOS Y OBLEAS, INCLUSO RELLENOS							
	ALEMANIA	2 838	5.399	6.312	49.045	4 905		4 905
	ARGENTINA	342 923	284 027	302 963	2 327.159	139.635	93.082	232.717
	BRASIL	146 894	141.413	155.636	1.197.802	77.801	41.984	119.785
	CHILE	138.290	152.228	159.448	1.223.300	122.336		122.336
	COLOMBIA	6 008	4 338	4 489	34.012		3 401	3.401
	PERU	150 295	230.314	239.594	1 837.028		183 705	183 705
	TOTAL NANDINA	787.252	817.719	868.442	6.668.356	344.677	322.172	666.849
1905400000	PAN TOSTADO Y PRODUCTOS SIMILARES TOSTADOS							
	ARGENTINA	55	66	91	702	70		70
	BRASIL	7 028	7 908	8 647	68 843	2 373	4 321	6 694
	ESTADOS UNIDOS	83	209	273	2 119	213		213
	SUIZA	90	292	485	3.745	375		375
	TOTAL NANDINA	7.256	8.475	9.496	73.509	3.031	4.321	7.352
1905900000	LOS DEMAS PRODUCTOS DE PANADERIA, PASTELERIA O GALLETERIA INCLUSO CON CACAO, HOSTIAS SELLOS VACIOS DEL TIPO DE LOS USADOS PARA MEDICAMENTO, OBLEAS, PASTAS DESECADAS DE HARINA DE ALMIDON.							
	ALEMANIA	5 245	9 430	10 372	80 823	8 083		8.083
	ARGENTINA	1 497 326	890 178	975 446	7 487.401	23 599	713 129	736 729
	BRASIL	22 080	33 490	36 145	277.820	19 632	8 149	27.781
	CHILE	136.718	122 852	133 792	1 028.250	102.825		102.825
	CHINA	359	209	297	2.253	224		224
	CHIPRE	1.236	780	827	6.373	637		637
	COLOMBIA	53 727	57.355	62 863	480.450	269	47.777	48.046
	COREA (SUR) REPUBLICA DE	1 367	1.779	2 323	18.063	1 806		1 806

GESTION	DESCRIPCION	KILOS	VALOR FOB \$us	VALOR CIF FRONTERA \$us	VALOR CIF ADUANA Bs	GRAVAMENES Bs		
						PAGADOS	LIBERADOS	TOTAL
2003								
NANDINA								
190590000	LOS DEMAS PRODUCTOS DE PANADERIA. PASTELERIA O GALLETERIA INCLUSO CON CACAO. HOSTIAS SELLOS VACIOS DEL TIPO DE LOS USADOS PARA MEDICAMENTO, OBLEAS. PASTAS DESECADAS DE HARINA DE ALMIDON.							
	ESPAÑA	23.372	40.517	44.109	336.420	33.401	241	33.642
	ESTADOS UNIDOS	89.758	125.273	160.252	1.228.813	122.253	633	122.886
	FRANCIA	303	546	841	6.501	650		650
	ITALIA	1.889	2.918	3.336	25.250	2.525		2.525
	JAPON	895	1.385	1.692	13.155	1.315		1.315
	MALASIA	133	240	256	1.959	196		196
	PERU	1.037.548	1.186.832	1.252.151	9.594.505	0	959.460	959.460
	SUIZA	8.563	14.921	16.173	124.213	7.725	4.697	12.422
	TAIWAN	1	1	2	5	1		1
	TOTAL NANDINA	2.880.521	2.488.706	2.700.877	20.712.254	325.141	1.734.086	2.059.227
2004								
NANDINA								
1902110000	PASTAS ALIMENTICIAS SIN COCER, RELLENAR NI PREPARAR DE OTRA FORMA							
	ARGENTINA	11.692	6.516	7.148	56.631	5.665		5.665
	CHILE	47.548	40.242	41.557	327.547	32.755		32.755
	CHINA	9.286	10.644	15.290	123.082	12.308		12.308
	ZONA FRANCA DE BOLIVIA	84	36	38	307	31		31
	TOTAL NANDINA	68.611	57.437	64.033	507.567	50.759		50.759
1902190000	LAS DEMAS PASTAS ALIMENTICIAS SIN COCER RELLENAR NI PREPARAR DE OTRA FORMA							
	ARGENTINA	171.099	75.658	82.591	654.846	65.486		65.486
	CHILE	124.479	98.681	99.436	790.639	79.065		79.065
	CHINA	4.148	1.945	2.975	23.498	2.350		2.350
	COREA (SUR). REPUBLICA DE	89	124	147	1.166	116		116
	ESPAÑA	488	508	617	4.914	0		
	ESTADOS UNIDOS	475	987	1.057	8.451	845		846
	FRANCIA	3	19	24	191	0	19	19
	ITALIA	40.820	27.778	33.451	268.013	23.437	901	24.338
	JAPON	807	1.143	2.150	17.050	1.705		1.705
	PERU	331.511	187.163	188.726	1.500.411		21.823	21.823
	ZONA FRANCA DE BOLIVIA	72	30	32	258	26		26
	TOTAL NANDINA	673.990	394.036	411.206	3.269.437	173.031	22.743	195.774
1902200000	PASTAS ALIMENTICIAS RELLENAS. INCLUSO COCIDAS O PREPARADAS DE OTRA FORMA							
	CHILE	16.208	15.806	16.025	127.200	12.429		12.429
	ESTADOS UNIDOS	1.048	1.041	1.186	9.513	951		951
	ITALIA	4	13	15	116	12		12
	TOTAL NANDINA	17.259	16.860	17.226	136.829	13.392		13.392

GESTION	DESCRIPCION	KILOS	VALOR FOB \$us	VALOR CIF FRONTERA \$us	VALOR CIF ADUANA Bs	GRAVAMENES Bs		
						PAGADOS	LIBERADOS	TOTAL
2004								
NANDINA								
1902300000	LAS DEMAS PASTAS ALIMENTICIAS							
	ARGENTINA	49.327	38.080	41.275	328.882	32.888		32.888
	BRASIL.	19.748	16.036	17.877	142.227	14.227		14.227
	CHILE	8.664	8.447	8.558	67.441	6.746		6.746
	CHINA	874	356	553	4.393	439		439
	COREA (SUR). REPUBLICA DE	133	134	154	1.222	123		123
	ESPAÑA	240	88	167	1.326	0		
	ESTADOS UNIDOS	12.152	19.888	22.088	175.787	17.155		17.155
	ITALIA	66.372	33.869	42.323	335.982	30.188		30.188
	MALASIA	7	10	11	86	9		9
	PERU	3.048	4.536	4.752	38.093			
	TAILANDIA	66	172	182	1.459	146		146
	TOTAL NANDINA	160.630	121.618	137.939	1.096.898	101.921		101.921
1905200000	PAN DE ESPECIAS							
	ARGENTINA	271.594	287.562	311.558	2.501.450	50.907		50.907
	BRASIL.	21.804	38.072	41.627	332.269	6.645		6.645
	ESPAÑA	5	4	5	43	0		
	ESTADOS UNIDOS	211	1.012	1.176	9.368	937		937
	ITALIA	561	1.000	1.111	8.824	4		4
	LIBANO	2	2	9	71	7		7
	TOTAL NANDINA	294.176	327.653	355.487	2.852.025	58.500		58.500
2004								
NANDINA								
1905310000	GALLETAS DULCES (CON ADICION DE EDULCORANTE)							
	ALEMANIA	21	98	148	1.186	119		119
	ARGENTINA	478.189	319.477	341.062	2.715.597	271.566		271.566
	AUSTRIA	1	10	11	86	9		9
	BRASIL.	98.619	52.479	56.446	448.271	44.830		44.830
	CHILE	364.477	399.666	403.231	3.200.283	320.040		320.040
	CHINA	194	660	765	6.140	614		614
	COLOMBIA	48.542	101.350	109.491	876.529	3.901		3.901
	DINAMARCA	396	1.345	1.658	13.293	1.330		1.330
	ESPAÑA	9	10	11	85	9		9
	ESTADOS UNIDOS	958	1.219	1.461	11.691	1.170		1.170
	FRANCIA	12	54	64	511	51		51
	GRECIA	2	3	3	25	3		3
	PAISES BAJOS	46	267	396	3.085	7	302	309
	PERU	1.653.978	2.341.063	2.442.649	19.385.408	550.296	37.462	587.758
	TOTAL NANDINA	2.645.443	3.217.701	3.357.395	26.662.190	1.193.945	37.764	1.231.709

GESTION	DESCRIPCION	KILOS	VALOR FOB \$us	VALOR CIF FRONTERA \$us	VALOR CIF ADUANA Bs	GRAVAMENES Bs		
						PAGADOS	LIBERADOS	TOTAL
2004								
NANDINA								
1905320000	BARQUILLOS Y OBLEAS, INCLUSO RELLENOS							
	ARGENTINA	410.311	321.244	341.506	2.710.838	108.435	39.195	147.630
	BRASIL	77.432	76.017	81.454	647.839	27.880	6.243	34.123
	CHILE	156.386	218.475	227.300	1.809.371	180.938		180.938
	COREA (SUR), REPUBLICA DE	1.324	2.200	2.685	23.076	2.308		2.308
	ECUADOR	625	2.406	2.665	21.100	0	694	694
	ESPAÑA	4	3	4	31	3		3
	ESTADOS UNIDOS	1	2	2	17	2		2
	GRECIA	3.643	11.103	13.379	105.868	10.587		10.587
	LIBANO	15	15	66	531	53		53
	PERU	82.133	190.508	197.654	1.566.719		58.236	58.236
	TOTAL NANDINA	731.872	821.972	866.916	6.885.390	330.206	104.368	434.574
1905400000	PAN TOSTADO Y PRODUCTOS SIMILARES TOSTADOS							
	ARGENTINA	1.305	1.932	2.235	17.803	357		357
	BRASIL	8.017	11.408	12.351	98.333	1.965	697	2.662
	ESTADOS UNIDOS	3.079	6.826	7.025	56.125	5.613		5.613
	ITALIA	41	60	141	1.127	113		113
	PERU	21.197	28.148	29.462	233.927			
	TOTAL NANDINA	33.639	48.373	51.213	407.315	8.048	697	8.745
1905900000	LOS DEMAS PRODUCTOS DE PANADERIA, PASTELERIA O GALLETERIA INCLUSO CON CACAO, HOSTIAS SELLOS VACIOS DEL TIPO DE LOS USADOS PARA MEDICAMENTO, OBLEAS, PASTAS DESECADAS DE HARINA DE ALMIDON.							
	ALEMANIA	486	512	653	5.257	526		526
	ARGENTINA	1.338.254	823.267	891.248	7.085.485	7.904	161.588	169.492
	BRASIL	12.986	13.512	15.242	121.008	5.005	3.364	8.369
	CHILE	121.538	98.050	104.500	829.111	82.918		82.918
	CHINA	13.312	6.443	6.944	54.786	5.479		5.479
	COLOMBIA	32.592	35.018	39.282	313.205	4.249		4.249
	COREA (SUR), REPUBLICA DE	1.846	2.943	3.717	29.586	2.937		2.937
	ESPAÑA	9.196	10.200	12.230	98.126	1.291		1.291
	ESTADOS UNIDOS	75.871	128.394	164.924	1.311.610	127.915	236	128.151
	GRECIA	1.909	5.800	6.958	54.652	5.469		5.469
	ITALIA	3.511	3.614	5.145	41.307	4.131		4.131
	JAPON	200	351	616	4.953	495		495
	PAISES BAJOS	49	381	573	4.523	0		0
	PERU	927.821	1.070.422	1.125.451	8.968.692	274.032		274.032
	PORTUGAL	3	6	6	50	5		5
	URUGUAY	60	86	420	3.359			
	TOTAL NANDINA	2.539.635	2.199.000	2.381.910	18.925.530	522.356	165.188	687.544

GESTION	DESCRIPCION	KILOS	VALOR FOB \$us	VALOR CIF FRONTERA \$us	VALOR CIF ADUANA Bs	GRAVAMENES Bs		
						PAGADOS	LIBERADOS	TOTAL
2005								
NANDINA								
1902110000	PASTAS ALIMENTICIAS SIN COCER. RELLENAR NI PREPARAR DE OTRA FORMA							
	ARGENTINA	8.005	4 281	4.679	37.807	3.401		3.401
	CHILE	20.758	18.768	18.880	152.335	15.233		15.233
	CHINA	50	40	43	345	34		34
	ESTADOS UNIDOS	2.053	2.085	2.349	18.933	1.893		1.893
	ITALIA	1.003	1.489	1.593	12.842	1.284		1.284
	NO DECLARADO	24	14	15	121	12		12
	TOTAL NANDINA	31.892	26.677	27.558	222.383	21.857		21.857
1902190000	LAS DEMAS PASTAS ALIMENTICIAS SIN COCER RELLENAR NI PREPARAR DE OTRA FORMA							
	ARGENTINA	174.975	79.191	86.474	699.207	62.931		62.931
	BRASIL.	122	92	401	3.248	325		325
	CANADA	1.633	250	820	6.624			
	CHILE	253.587	184.014	186.587	1.508.961	150.899		150.899
	CHINA	1.115	266	417	3.370	338		338
	COREA (SUR). REPUBLICA DE	2.648	3.822	6.603	53.369	5.336		5.336
	ESPAÑA	1.259	650	697	5.625	3		3
	ESTADOS UNIDOS	413	427	537	4.343	434		434
	ITALIA	17.045	24.624	29.222	236.678	3.946		3.946
	JAPON	330	443	892	7.213	722		722
	PERU	313.058	209.668	209.670	1.696.425			
	TAIWAN	1.550	1.356	1.712	13.829	1.383		1.383
	TOTAL NANDINA	767.734	504.802	524.033	4.238.892	226.317		226.317
1902200000	PASTAS ALIMENTICIAS RELLENAS, INCLUSO COCIDAS O PREPARADAS DE OTRA FORMA							
	CHILE	23.342	27.833	27.971	226.124	22.613		22.613
	COREA (SUR). REPUBLICA DE	28	51	81	651	65		65
	ESTADOS UNIDOS	1 449	2 424	2.629	21.276	2.129		2.129
	ITALIA	125	940	1.006	8.109	811		811
	SUIZA	63	172	216	1.750	175		175
	TOTAL NANDINA	25.008	31.420	31.903	257.910	25.793		25.793
1902300000	LAS DEMAS PASTAS ALIMENTICIAS							
	ARGENTINA	15 014	16.376	17.680	143 066	12.880		12.880
	BRASIL.	21.909	15 613	16.833	136.144	12.447		12.447
	CHILE	58.146	49.871	51.068	411.991	41.199		41.199
	CHINA	7.702	3.508	5.433	43.882	4.388		4.388
	COREA (SUR). REPUBLICA DE	5.284	6.712	9.578	77.516	7.752		7.752
	ESPAÑA	677	369	533	4.318			
	ESTADOS UNIDOS	14.650	22.336	28.102	227.167	22.029		22.029
	ITALIA	34.127	27.747	33.895	274.149	27.416		27.416

GESTION	DESCRIPCION	KILOS	VALOR FOB \$us	VALOR CIF FRONTERA \$us	VALOR CIF ADUANA Bs	GRAVAMENES Bs		
						PAGADOS	LIBERADOS	TOTAL
2005								
NANDINA								
1902300000	LAS DEMAS PASTAS ALIMENTICIAS							
	JAPON	226	749	886	7.154	715		715
	PERU	23.921	34.703	36.103	292.088			
	TAILANDIA	219	340	378	3.060	306		306
	TAIWAN	202	459	510	4.127	413		413
	TOTAL NANDINA	182.078	178.784	200.999	1.624.682	129.545		129.545
1905200000	PAN DE ESPECIAS							
	ARGENTINA	301.001	357.289	387.301	3.129.394	31.294		31.294
	BRASIL	32.085	59.088	64.058	517.579	5.176		5.176
	CHILE	66	79	79	636	64		64
	PERU	29	30	74	594	59		59
	TOTAL NANDINA	333.181	416.485	451.511	3.648.203	36.593		36.593
1905310000	GALLETAS DULCES (CON ADICION DE EDULCORANTE)							
	ARGENTINA	627.937	421.970	451.901	3.653.705	329.150		329.150
	BRASIL	90.968	56.554	60.976	493.050	44.764		44.764
	CHILE	400.129	463.503	473.596	3.827.372	382.748		382.748
	CHINA	363	100	126	1.015	102		102
	COLOMBIA	28.189	62.443	67.783	547.740	45		45
	COREA (SUR). REPUBLICA DE	197	267	423	3.419	342		342
	DINAMARCA	51	147	396	3.198	320		320
	ESPAÑA	4	10	17	138			
	ESTADOS UNIDOS	4.403	7.872	9.268	74.917	6.310		6.310
	INDIA	90	81	84	681	68		68
	ITALIA	5.440	3.632	4.845	39.146	3.915		3.915
	NO DECLARADO	55	23	25	199	20		20
	PAISES BAJOS	10	56	76	609			
	PERU	2.234.606	3.300.831	3.425.178	27.700.691	9		9
	PORTUGAL	13.804	15.879	19.005	153.558	15.356		15.356
	TURQUIA	912	226	269	2.175	218		218
	URUGUAY	1.510	3.148	3.715	30.073	3.008		3.008
	TOTAL NANDINA	3.408.667	4.336.941	4.517.682	36.531.686	786.375		786.375
1905320000	BARQUILLOS Y OBLEAS INCLUSO RELLENOS							
	ARGENTINA	576.146	466.948	493.301	3.986.247	81.446		81.446
	BRASIL	92.961	95.057	102.041	825.162	17.507		17.507
	CHILE	170.869	241.019	252.453	2.041.908	204.189		204.189
	ESTADOS UNIDOS	567	1.065	1.247	10.093	1.010		1.010
	GRECIA	4.542	12.609	15.045	121.563	12.157		12.157

GESTION	DESCRIPCION
2005	
NANDINA	
1905320000	BARQUILLOS Y OBLEAS INCLUSO RELLENOS INDONESIA PERU PORTUGAL URUGUAY TOTAL NANDINA
1905400000	PAN TOSTADO Y PRODUCTOS SIMILARES TOSTADOS BRASIL CHILE ESTADOS UNIDOS ITALIA TOTAL NANDINA
1905901000	GALLETAS SALADAS O AROMATIZADAS ALEMANIA ARGENTINA BELGICA BRASIL CHILE CHINA COLOMBIA DINAMARCA ESTADOS UNIDOS JAPON NO DECLARADO PERU URUGUAY TOTAL NANDINA
1905909000	LOS DEMAS PRODUCTOS DE PANADERIA, PASTELERIA O GALLETERIA ALEMANIA ARGENTINA BRASIL CHILE COLOMBIA COREA (SUR), REPUBLICA DE DINAMARCA ESPAÑA ESTADOS UNIDOS

KILOS	VALOR FOB \$us	VALOR CIF FRONTERA \$us	VALOR CIF ADUANA Bs	GRAVAMENES Bs		
				PAGADOS	LIBERADOS	TOTAL
5	4	5	39	4		4
83.225	198.193	204.993	1.657.408	0		0
576	507	635	5.127	513		513
535	755	991	8.009	801		801
929.428	1.016.155	1.070.710	8.657.556	317.627		317.627
12.393	17.850	19.453	157.313	1.573		1.573
876	420	464	3.750	375		375
92	572	629	5.097	510		510
240	169	214	1.726	173		173
13.602	19.012	20.760	167.886	2.631		2.631
222	121	159	1.287	129		129
1.255.411	707.223	759.852	6.144.967	150		150
18	112	134	1.086			
2.305	1.115	1.165	9.412	248		248
30.136	29.882	33.617	271.807	27.183		27.183
190	162	246	1.985	199		199
14.498	12.937	14.529	117.638			
188	548	596	4.813	481		481
49.973	76.000	102.568	829.467	82.712		82.712
250	232	442	3.579	358		358
40	41	44	357	36		36
444.479	595.610	623.694	5.043.315			
468	561	737	5.957	596		596
1.798.178	1.424.544	1.537.784	12.435.670	112.092		112.092
515	1.932	2.174	17.562	1.756		1.756
471.099	337.361	361.007	2.920.902	6.597		6.597
107	18	19	152	15		15
49.123	51.296	56.739	459.149	45.920		45.920
5.234	6.518	7.258	58.557	324		324
341	456	843	6.814	681		681
94	249	276	2.234	223		223
23	156	169	1.366	137		137
25.273	31.294	41.563	336.193	32.736		32.736

IMPORTACIONES DE FIDEOS, PASTAS Y PRODUCTOS DE PANADERIA, 1985 - 2005

GESTION	DESCRIPCION	KILOS	VALOR FOB \$us	VALOR CIF FRONTERA \$us	VALOR CIF ADUANA Bs	GRAVAMENES Bs		
						PAGADOS	LIBERADOS	TOTAL
2005								
NANDINA								
1905909000	LOS DEMAS PRODUCTOS DE PANADERIA, PASTELERIA O GALLETERIA							
	INDIA	3	3	5	37	4		4
	ITALIA	6.135	7.026	8.154	66.033	32		32
	JAPON	306	1.048	1.346	10.861	1.087		1.087
	PAISES BAJOS	17	188	270	2.166			
	PERU	250.449	336.839	351.434	2.841.583	46		46
	TOTAL NANDINA	808.719	774.384	831.256	6.723.629	89.558		89.558

Fuente: Elaboración propia en base a datos del Instituto Nacional de Estadística

GESTION	DESCRIPCION	KILOS	VALOR FOB \$us	VALOR CIF FRONTERA	VALOR CIF ADUANA Bs	GRAVAMENES Bs		
						PAGADOS	LIBERADOS	TOTAL
1985								
NABANDINA								
1102020100	GRANOS MONDADOS, PERLADOS, PARTIDOS, APLASTADOS DE TRIGO, MOSCAJO O TRANQUILLON. ESTADOS UNIDOS	484.835	146.434	216.707				
	TOTAL NABANDINA	484.835	146.434	216.707				
1986								
NABANDINA								
1102010100	GRANONES Y SEMOLAS DE TRIGO O DE MORCAJO O TRANQUILLON. ESTADOS UNIDOS	380.210	87.722	125.644				
	TOTAL NABANDINA	380.210	87.722	125.644				
1102020100	GRANOS MONDADOS, PERLADOS, PARTIDOS, APLASTADOS DE TRIGO, MORCAJO O TRANQUILLON ESTADOS UNIDOS	989.501	320.060	490.184				
	TOTAL NABANDINA	989.501	320.060	490.184				
1987								
NABANDINA								
1102010100	GRANONES Y SEMOLAS DE TRIGO O DE MORCAJO O TRANQUILLON. BELICE	30.314	4.538	7.540	10.437	3.021	428	3.449
	ESTADOS UNIDOS	295.705	60.361	96.134	138.829		44.385	44.385
	TOTAL NABANDINA	326.019	64.899	103.674	149.266	3.021	44.813	47.834
1102020100	GRANOS MONDADOS, PERLADOS, PARTIDOS, APLASTADOS DE TRIGO, MORCAJO O TRANQUILLON ESTADOS UNIDOS	3.738.410	731.963	1.064.406	2.001.051	14.090	527.441	541.531
	TOTAL NABANDINA	3.738.410	731.963	1.064.406	2.001.051	14.090	527.441	541.531
1988								
NABANDINA								
1102010100	GRANONES Y SEMOLAS DE TRIGO O DE MORCAJO O TRANQUILLON. ESTADOS UNIDOS	545.227	134.948	217.004				
	TOTAL NABANDINA	545.227	134.948	217.004				

GESTION	DESCRIPCION	KILOS	VALOR FOB \$us	VALOR CIF FRONTERA	VALOR CIF ADUANA Bs	GRAVAMENES Bs		
						PAGADOS	LIBERADOS	TOTAL
1988								
NABANDINA								
1102020100	GRANOS MONDADOS, PERLADOS, PARTIDOS, APLASTADOS DE TRIGO, MORCAJO O TRANQUILLON ESTADOS UNIDOS	1.419.340	244.194	355.224				
	TOTAL NABANDINA	1.419.340	244.194	355.224				
1989								
NABANDINA								
1102010100	GRANONES Y SEMOLAS DE TRIGO O DE MORCAJO O TRANQUILLON. BRASIL	36	116	119				
	TOTAL NABANDINA	36	116	119				
1102020100	GRANOS MONDADOS, PERLADOS, PARTIDOS, APLASTADOS DE TRIGO, MORCAJO O TRANQUILLON CHILE ESTADOS UNIDOS	60.420 4.804.903	20.580 991.651	22.978 1.625.347				
	TOTAL NABANDINA	4.865.323	1.012.231	1.648.325				
1990								
NABANDINA								
1102010100	GRANONES Y SEMOLAS DE TRIGO O DE MORCAJO O TRANQUILLON. BRASIL ESTADOS UNIDOS	24 2.875.973	133 648.434	139 1.224.101	419 4.193.427	71	710.953	71 710.953
	TOTAL NABANDINA	2.875.997	648.567	1.224.240	4.193.846	71	710.953	711.024
1102020100	GRANOS MONDADOS, PERLADOS, PARTIDOS, APLASTADOS DE TRIGO, MORCAJO O TRANQUILLON CHILE ESTADOS UNIDOS	389.830 1.714.119	88.445 627.386	149.559 1.092.407	467.509 3.540.282		74.803 581.808	74.803 604.233
	TOTAL NABANDINA	2.103.949	715.831	1.241.966	4.007.791	22.425	656.611	679.036
1991								
NABANDINA								
1102010100	GRANONES Y SEMOLAS DE TRIGO O DE MORCAJO O TRANQUILLON. ESTADOS UNIDOS	91.385	296.194	563.091	2.033.485		203.348	203.348
	TOTAL NABANDINA	91.385	296.194	563.091	2.033.485		203.348	203.348
1102020100	GRANOS MONDADOS, PERLADOS, PARTIDOS, APLASTADOS DE TRIGO, MORCAJO O TRANQUILLON ESTADOS UNIDOS	2.705.974	566.430	1.021.499	3.602.540		412.164	412.164

GESTION	DESCRIPCION	KILOS	VALOR FOB \$us	VALOR CIF FRONTERA	VALOR CIF ADUANA Bs	GRAVAMENES Bs		
						PAGADOS	LIBERADOS	TOTAL
	TOTAL NABANDINA	2.705.974	566.430	1.021.499	3.602.540		412.164	412.164
1992								
NANDINA								
1103110000	GRANONES Y SEMOLAS DE TRIGO ARGENTINA	599.977	96.898	108.685	414.386	41.438		41.438
	TOTAL NANDINA	599.977	96.898	108.685	414.386	41.438		41.438
1993								
NANDINA								
1994								
NANDINA								
1103110000	GRANONES Y SEMOLAS DE TRIGO ESTADOS UNIDOS	350.792	75.440	134.140	618.385		61.839	61.839
	TOTAL NANDINA	350.792	75.440	134.140	618.385		61.839	61.839
1995								
NANDINA								
1103110000	GRANONES Y SEMOLAS DE TRIGO ESTADOS UNIDOS	640.100	232.712	347.444	1.682.667		168.267	168.267
	TOTAL NANDINA	640.100	232.712	347.444	1.682.667		168.267	168.267
1103210000	PELLETS DE TRIGO ARGENTINA	2.250	740	814	3.834			
	TOTAL NANDINA	2.250	740	814	3.834			
1996								
NANDINA								
1103110000	GRANONES Y SEMOLAS DE TRIGO MEXICO	980	300	360	1.778	178		178
	TOTAL NANDINA	980	300	360	1.778	178		178
1103210000	PELLETS DE TRIGO MEXICO	750	757	1.393	7.065	566	141	707
	TOTAL NANDINA	750	757	1.393	7.065	566	141	707

GESTION	DESCRIPCION	KILOS	VALOR FOB \$us	VALOR CIF FRONTERA	VALOR CIF ADUANA Bs	GRAVAMENES Bs		
						PAGADOS	LIBERADOS	TOTAL
1997								
NANDINA								
1103210000	PELETS DE TRIGO MEXICO	24.569	15.417	20.964	110.732	7.751	3.322	11.073
	TOTAL NANDINA	24.569	15.417	20.964	110.732	7.751	3.322	11.073
1998								
NANDINA								
1103210000	PELETS DE TRIGO MEXICO	12.330	11.296	15.731	86.761	5.299	3.377	8.676
	TOTAL NANDINA	12.330	11.296	15.731	86.761	5.299	3.377	8.676
1999								
NANDINA								
1103210000	PELETS DE TRIGO MEXICO	12.092	7.069	8.832	52.907	2.645	2.645	5.290
	TOTAL NANDINA	12.092	7.069	8.832	52.907	2.645	2.645	5.290
2000								
NANDINA								
1103210000	PELETS DE TRIGO MEXICO	24.735	17.585	20.302	125.354	5.014	7.521	12.535
	TOTAL NANDINA	24.735	17.585	20.302	125.354	5.014	7.521	12.535
2001								
NANDINA								
1103210000	PELETS DE TRIGO ARGENTINA MEXICO	400 37.324	113 18.306	120 23.236	80 4.634	10.811		10.811
	TOTAL NANDINA	37.724	18.419	23.356	4.714	10.811		10.811
2003								
NANDINA								
1103110000	GRANONES Y SEMOLAS DE TRIGO BRASIL	213	138	146	1.130	113		113
	TOTAL NANDINA	213	138	146	1.130	113		113
2005								
NANDINA								
1103110000	GRANONES Y SEMOLAS DE TRIGO ARGENTINA CHILE FRANCIA ESTADOS UNIDOS	906 27 3 178	1.180 10 17 379	1.212 11 28 439	9.809 87 230 3.549	884 9 23 355		884 9 23 355

GESTION	DESCRIPCION	KILOS	VALOR FOB \$us	VALOR CIF FRONTERA	VALOR CIF ADUANA Bs	GRAVAMENES Bs		
						PAGADOS	LIBERADOS	TOTAL
2005								
1103110000	GRANONES Y SEMOLAS DE TRIGO MALASIA	1.968	1.175	1.523	12.323	1.232		1.232
	TOTAL NANDINA	3.082	2.762	3.214	25.998	2.503		2.503

Fuente: Elaboración propia en base a datos del Instituto Nacional de Estadística

ANEXO No. 6

INDICE DE PRECIOS AL CONSUMIDOR A NIVEL NACIONAL, POR CAPITULOS Y GRUPOS 1989 - 2005

GESTION	CLASIFICACION	PONDERACION 1991	ENERO	FEBRERO	MARZO	ABRIL	MAYO	JUNIO	JULIO	AGOSTO	SEPTIEMBRE	OCTUBRE	NOVIEMBRE	DICIEMBRE	PROMEDIO ANUAL
1989	INDICE GENERAL NACIONAL	100,00	67,13	67,5	68,06	68,14	68,57	68,44	68,76	70,91	73,56	75,08	76,39	77,87	70,87
	CAPITULO I ALIMENTOS BEBIDAS	51,30	66,18	66,32	66,82	66,29	66,78	66,26	66,3	68,92	72,89	75,14	77,39	79,86	69,93
1990	INDICE GENERAL NACIONAL	100,00	78,68	78,61	78,89	79,14	79,58	81,18	82,63	83,54	84,52	87,44	89,92	91,9	83
	CAPITULO I ALIMENTOS BEBIDAS	51,30	80,59	79,39	79,54	78,89	78,43	79,56	80,73	81,97	83,23	87,89	91,66	94,58	83,04
1991	INDICE GENERAL NACIONAL	100,00	97,26	97,52	98,14	98,62	99,4	100,15	101	102,03	102,43	103,45	104,31	105,24	83,04
	CAPITULO I ALIMENTOS BEBIDAS	51,30	99,26	97,78	98,41	98,25	98,87	99,76	100,37	101,78	102,35	103,9	105,05	105,97	100,8
1992	INDICE GENERAL NACIONAL	100,00	107,94	110,36	110,94	111,23	112,00	112,73	113,58	114,62	114,70	115,29	115,86	116,25	112,96
	CAPITULO I ALIMENTOS BEBIDAS	49,10	108,42	112,40	112,65	112,61	114,01	114,48	115,04	116,67	116,10	116,85	117,19	117,13	114,46
1993	INDICE GENERAL NACIONAL	100,00	118,22	119,35	119,29	119,43	120,34	121,42	122,77	124,92	125,98	126,22	126,46	127,07	122,59
	CAPITULO I ALIMENTOS BEBIDAS	49,10	118,54	119,08	116,35	117,85	118,39	120,15	121,85	124,8	125,96	126,88	126,83	127,44	122,18
1994	INDICE GENERAL NACIONAL	100,00	128,12	128,82	128,71	129,34	130,13	130,75	131,98	133,6	134,41	135,44	137,71	137,9	132,24
	CAPITULO I ALIMENTOS BEBIDAS	49,10	128,68	129,41	128,47	129,28	129,68	130,33	131,92	134,45	135,63	137,68	141,74	140,98	133,19
1995	INDICE GENERAL NACIONAL	100,00	139,04	139,81	141,11	143,31	143,98	144,97	145,53	146,29	147,05	149,82	152,5	155,24	145,72
	CAPITULO I ALIMENTOS BEBIDAS	49,10	141,98	141,99	143,47	146,57	146,29	147,5	147,96	148,31	149,31	154,31	159,05	163,49	149,18
1996	INDICE GENERAL NACIONAL	100,00	157,64	161,99	161,64	161,28	161,90	162,75	164,59	166,31	166,57	166,45	167,30	167,58	163,83
	CAPITULO I ALIMENTOS BEBIDAS	49,10	165,92	169,33	167,03	165,84	166,58	167,89	170,61	174,02	174,38	174,39	175,25	174,65	170,49
1997	INDICE GENERAL NACIONAL	100,00	167,57	167,89	167,48	168,41	169,62	171,21	173,38	174,53	172,70	173,36	173,57	178,86	171,55
	CAPITULO I ALIMENTOS BEBIDAS	49,10	172,65	171,67	170,65	172,14	173,77	177,03	180,26	181,95	177,71	178,62	178,35	180,40	176,27
1998	INDICE GENERAL NACIONAL	100,00	181,36	182,87	183,25	183,76	184,33	184,75	185,18	185,23	185,13	186,96	187,01	186,72	184,71
	CAPITULO I ALIMENTOS BEBIDAS	49,10	182,16	184,35	184,94	185,47	185,63	186,30	186,61	186,24	185,68	188,68	188,53	186,69	185,94
1999	INDICE GENERAL NACIONAL	100,00	186,99	187,70	186,91	186,63	186,79	187,48	187,85	188,83	189,95	191,31	191,44	192,57	188,70
	CAPITULO I ALIMENTOS BEBIDAS	49,10	185,83	186,44	184,83	183,55	182,82	182,73	182,34	182,60	182,15	184,69	184,16	184,59	183,89
2000	INDICE GENERAL NACIONAL	100,00	193,58	194,38	195,57	197,46	195,00	195,38	196,78	197,56	201,20	203,89	198,70	199,14	197,39
	CAPITULO I ALIMENTOS BEBIDAS	49,10	184,40	184,20	185,21	188,07	182,45	182,90	184,29	185,26	192,62	198,25	187,45	187,61	186,89
2001	INDICE GENERAL NACIONAL	100,00	199,59	199,53	199,08	199,51	199,15	200,61	203,01	201,68	201,15	201,30	200,85	200,98	200,54
	CAPITULO I ALIMENTOS BEBIDAS	49,10	187,32	187,12	186,38	186,83	185,92	188,76	193,27	190,06	188,60	188,39	187,21	186,71	188,05
2002	INDICE GENERAL NACIONAL	100,00	200,97	201,39	200,78	200,71	200,80	201,02	201,84	202,29	203,22	204,32	205,41	205,90	202,39
	CAPITULO I ALIMENTOS BEBIDAS	49,10	186,27	186,97	185,05	184,53	184,03	183,98	185,28	185,27	186,51	188,24	189,76	189,83	186,31
2003	INDICE GENERAL NACIONAL	100,00	206,71	206,27	206,40	207,05	207,08	207,50	208,74	210,08	210,57	213,20	212,11	214,01	209,14
	CAPITULO I ALIMENTOS BEBIDAS	49,10	190,32	189,02	188,54	189,42	189,27	189,84	191,64	194,11	195,14	200,03	197,19	199,50	192,83
2004	INDICE GENERAL NACIONAL	100,00	215,33	215,74	215,16	215,21	216,09	217,70	218,85	219,62	219,56	221,35	222,56	223,90	218,42
	CAPITULO I ALIMENTOS BEBIDAS	49,10	201,01	201,25	199,89	199,26	200,83	203,93	205,10	205,37	205,35	208,89	210,86	210,53	204,35
2005	INDICE GENERAL NACIONAL	100,00	226,97	227,09	227,45	226,59	228,12	231,63	230,56	231,37	231,71	232,58	233,59	234,89	230,21
	CAPITULO I ALIMENTOS BEBIDAS	49,10	212,76	212,11	212,66	210,50	213,03	218,43	215,91	217,50	218,52	220,19	221,28	221,60	216,21

Fuente: Instituto Nacional de Estadística

ANEXO No. 7

LA PAZ: INDICE DE PRECIOS AL CONSUMIDOR, POR CAPITULOS Y GRUPOS, 1992 - 2003

GESTION	CLASIFICACION	PONDERACION 1991	ENERO	FEBRERO	MARZO	ABRIL	MAYO	JUNIO	JULIO	AGOSTO	SEPTIEMBRE	OCTUBRE	NOVIEMBRE	DICIEMBRE	PROMEDIO ANUAL
1992	INDICE GENERAL NACIONAL	100,00			111,06	111,27	111,95	112,77	113,26	114,44	114,43	115,21	115,99	116,20	113,66
	CAPITULO I ALIMENTOS BEBIDAS	50,44			112,77	112,54	113,67	114,21	114,15	115,89	115,61	116,82	117,55	117,32	115,05
1993	INDICE GENERAL NACIONAL	100,00	118,35	120,39	120,01	119,60	121,14	121,99	123,36	125,24	126,37	127,22	127,37	127,74	123,23
	CAPITULO I ALIMENTOS BEBIDAS	50,44	118,13	119,26	118,84	117,93	119,08	120,43	122,17	124,69	126,04	126,86	126,74	127,32	122,29
1994	INDICE GENERAL NACIONAL	100,00	128,54	129,66	129,39	129,06	129,38	130,17	131,23	133,18	134,23	135,55	138,13	138,27	132,23
	CAPITULO I ALIMENTOS BEBIDAS	50,44	127,80	129,01	128,12	127,21	127,22	128,10	129,31	132,05	133,47	135,82	140,40	139,92	131,53
1995	INDICE GENERAL NACIONAL	100,00	138,95	139,35	140,70	142,38	142,76	143,92	144,07	144,56	145,15	148,73	151,23	153,50	144,61
	CAPITULO I ALIMENTOS BEBIDAS	50,44	140,27	139,12	141,35	143,73	143,95	145,97	145,79	145,93	146,53	152,54	157,20	161,14	146,92
1996	INDICE GENERAL NACIONAL	100,00	155,32	159,88	158,98	158,15	158,97	159,74	161,16	162,65	163,35	163,44	164,29	164,79	160,89
	CAPITULO I ALIMENTOS BEBIDAS	50,44	163,16	166,62	163,77	162,20	163,55	164,62	166,49	169,62	170,73	171,42	172,18	172,34	167,22
1997	INDICE GENERAL NACIONAL	100,00	164,28	164,59	164,55	165,03	166,04	167,89	169,64	170,60	168,58	169,22	169,51	174,98	167,91
	CAPITULO I ALIMENTOS BEBIDAS	50,44	169,40	168,57	167,92	168,74	170,22	174,05	176,38	177,62	173,37	174,10	174,32	176,82	172,63
1998	INDICE GENERAL NACIONAL	100,00	176,42	178,15	178,23	178,77	178,84	179,05	179,98	180,37	180,57	182,19	182,26	181,60	179,70
	CAPITULO I ALIMENTOS BEBIDAS	50,44	176,93	178,98	178,67	179,35	178,54	178,95	180,10	180,43	180,35	182,74	182,53	180,40	179,83
1999	INDICE GENERAL NACIONAL	100,00	181,60	181,92	181,15	180,57	180,59	181,22	181,46	182,47	183,80	185,06	185,39	185,90	182,59
	CAPITULO I ALIMENTOS BEBIDAS	50,44	179,11	179,17	177,69	175,98	175,34	174,81	174,29	174,74	174,69	176,76	176,58	176,32	176,29
2000	INDICE GENERAL NACIONAL	100,00	186,74	187,75	189,18	190,61	188,27	188,73	189,75	190,76	195,77	201,24	192,12	191,64	191,06
	CAPITULO I ALIMENTOS BEBIDAS	50,44	176,09	176,65	178,17	179,68	174,77	175,67	176,46	177,80	187,89	198,78	180,73	179,97	180,22
2001	INDICE GENERAL NACIONAL	100,00	191,82	192,08	191,78	192,22	191,17	192,50	195,40	193,63	193,53	193,94	193,04	192,97	192,84
	CAPITULO I ALIMENTOS BEBIDAS	50,44	179,17	179,52	179,56	180,33	178,23	180,84	186,39	182,45	181,91	182,00	180,46	179,96	180,90
2002	INDICE GENERAL NACIONAL	100,00	192,74	193,72	192,45	191,91	191,82	191,96	192,69	193,35	194,10	195,02	195,73	196,25	193,48
	CAPITULO I ALIMENTOS BEBIDAS	50,44	179,16	181,14	178,32	177,27	176,76	176,78	177,95	176,34	179,41	180,78	181,84	182,51	179,19
2003	INDICE GENERAL NACIONAL	100,00	196,70	196,42	196,38	196,49	196,65	196,97	197,88	199,06	200,30	205,04	202,00	203,14	198,92
	CAPITULO I ALIMENTOS BEBIDAS	50,44	183,06	182,04	181,56	181,43	181,50	182,07	183,71	185,91	188,00	196,86	190,51	192,35	165,75

Nota: Los meses de Enero y Febrero de la gestión 1992, no registran información, ya que se cambio de ponderación a 1991

Fuente: Instituto Nacional de Estadística

ANEXO No. 7

EL ALTO: INDICE DE PRECIOS AL CONSUMIDOR, POR CAPITULOS Y GRUPOS, 1992 - 2003

GESTION	CLASIFICACION	PONDERACION 1991	ENERO	FEBRERO	MARZO	ABRIL	MAYO	JUNIO	JULIO	AGOSTO	SEPTIEMBRE	OCTUBRE	NOVIEMBRE	DICIEMBRE	PROMEDIO ANUAL
1992	INDICE GENERAL NACIONAL	100,00			111,86	112,16	112,85	113,24	114,19	115,19	114,91	115,81	116,50	116,93	114,36
	CAPITULO I ALIMENTOS BEBIDAS	61,61			115,86	115,19	116,15	116,12	116,83	118,36	117,56	118,84	119,42	119,55	117,39
1993	INDICE GENERAL NACIONAL	100,00	118,19	119,09	118,41	118,23	119,49	121,05	122,10	123,82	124,54	124,76	125,00	125,00	121,64
	CAPITULO I ALIMENTOS BEBIDAS	61,61	120,35	120,14	119,06	118,64	120,28	122,62	123,92	126,16	127,01	127,27	127,45	127,03	123,33
1994	INDICE GENERAL NACIONAL	100,00	125,59	126,25	126,33	125,99	126,08	127,40	128,58	130,78	131,67	133,27	136,56	136,58	129,59
	CAPITULO I ALIMENTOS BEBIDAS	61,61	127,38	128,05	127,90	127,16	126,99	128,76	130,13	133,21	134,30	136,97	142,13	141,52	132,04
1995	INDICE GENERAL NACIONAL	100,00	136,58	135,82	136,74	138,20	138,77	139,71	140,77	142,94	143,18	146,55	148,66	151,85	141,65
	CAPITULO I ALIMENTOS BEBIDAS	61,61	140,75	138,71	140,05	141,95	142,35	143,70	145,12	148,31	148,34	153,44	156,78	161,59	146,76
1996	INDICE GENERAL NACIONAL	100,00	155,14	158,58	158,79	157,79	158,30	157,05	158,93	160,87	161,47	161,71	162,84	162,77	159,52
	CAPITULO I ALIMENTOS BEBIDAS	61,61	165,14	166,70	166,52	164,63	165,23	163,21	165,68	168,99	169,88	170,19	171,72	171,12	167,42
1997	INDICE GENERAL NACIONAL	100,00	159,94	160,30	159,51	159,40	162,03	164,67	167,66	169,57	164,76	165,28	165,02	169,38	163,96
	CAPITULO I ALIMENTOS BEBIDAS	61,61	166,16	165,99	164,24	163,84	167,58	171,99	176,36	178,97	170,98	171,46	170,72	171,76	170,00
1998	INDICE GENERAL NACIONAL	100,00	172,07	173,49	172,26	172,98	172,62	173,42	173,48	174,23	174,81	177,40	177,38	176,05	174,18
	CAPITULO I ALIMENTOS BEBIDAS	61,61	174,36	176,64	174,73	175,44	174,30	175,64	175,38	176,15	176,80	180,53	180,37	177,79	176,51
1999	INDICE GENERAL NACIONAL	100,00	176,01	175,32	172,70	171,98	172,83	172,77	173,02	173,63	178,52	180,12	180,65	180,93	175,71
	CAPITULO I ALIMENTOS BEBIDAS	61,61	177,43	175,97	171,85	170,47	171,16	169,94	169,59	169,76	175,34	177,63	177,82	177,50	173,71
2000	INDICE GENERAL NACIONAL	100,00	181,20	181,60	182,91	183,70	180,50	180,86	182,24	183,81	189,87	196,02	186,15	187,01	184,66
	CAPITULO I ALIMENTOS BEBIDAS	61,61	177,01	176,95	178,10	179,24	174,16	174,94	176,41	178,21	187,76	197,94	181,69	182,74	180,43
2001	INDICE GENERAL NACIONAL	100,00	187,65	187,06	186,58	188,31	187,20	188,91	191,87	190,48	190,15	190,72	189,72	188,15	188,90
	CAPITULO I ALIMENTOS BEBIDAS	61,61	183,55	182,69	182,28	185,03	183,16	185,73	190,31	187,74	186,80	187,44	185,86	183,25	185,32
2002	INDICE GENERAL NACIONAL	100,00	187,89	188,91	186,07	185,52	185,44	186,37	187,41	188,63	189,75	190,59	191,70	192,94	188,44
	CAPITULO I ALIMENTOS BEBIDAS	61,61	182,87	184,71	179,82	178,63	178,27	179,68	181,17	182,63	184,00	185,01	186,61	188,20	182,63
2003	INDICE GENERAL NACIONAL	100,00	193,32	192,13	192,68	192,90	192,98	193,30	194,59	196,54	199,47	202,73	200,98	202,92	196,21
	CAPITULO I ALIMENTOS BEBIDAS	61,61	188,41	186,32	186,28	186,50	186,41	186,86	188,72	191,81	196,33	201,47	198,30	200,96	191,53

Nota: Los meses de Enero y Febrero de la gestión 1992, no registran información, ya que se cambió de ponderación a 1991

Fuente: Instituto Nacional de Estadística

ANEXO No. 7
COCHABAMBA: INDICE DE PRECIOS AL CONSUMIDOR, POR CAPITULOS Y GRUPOS, 1992 - 2003

GESTION	CLASIFICACION	PONDERACION 1991	ENERO	FEBRERO	MARZO	ABRIL	MAYO	JUNIO	JULIO	AGOSTO	SEPTIEMBRE	OCTUBRE	NOVIEMBRE	DICIEMBRE	PROMEDIO ANUAL
1992	INDICE GENERAL NACIONAL	100,00			111,39	111,74	112,95	113,46	115,10	115,99	115,94	116,11	116,79	117,28	114,68
	CAPITULO I ALIMENTOS BEBIDAS	46,02			113,98	113,48	115,11	115,27	117,42	119,12	118,00	118,22	118,51	118,39	116,75
1993	INDICE GENERAL NACIONAL	100,00	119,45	120,42	120,36	120,55	121,42	122,74	124,53	127,25	127,59	127,69	127,59	128,12	123,98
	CAPITULO I ALIMENTOS BEBIDAS	46,02	120,48	121,19	119,74	119,18	119,60	121,67	123,76	127,88	128,42	129,09	128,30	128,54	123,99
1994	INDICE GENERAL NACIONAL	100,00	129,39	130,22	130,50	133,31	134,96	135,95	137,26	138,86	140,09	140,51	142,98	142,72	136,40
	CAPITULO I ALIMENTOS BEBIDAS	46,02	130,17	131,06	125,96	134,67	136,42	137,65	140,00	142,36	144,58	146,03	150,54	148,08	139,29
1995	INDICE GENERAL NACIONAL	100,00	144,22	145,21	146,29	148,86	150,07	150,67	151,93	152,74	153,46	156,64	159,54	161,96	151,80
	CAPITULO I ALIMENTOS BEBIDAS	46,02	149,60	150,06	150,49	153,73	152,64	153,39	154,65	154,86	156,99	163,78	169,26	175,12	157,05
1996	INDICE GENERAL NACIONAL	100,00	165,27	169,82	169,43	168,84	168,89	170,56	173,88	176,15	175,55	175,17	175,82	175,91	172,11
	CAPITULO I ALIMENTOS BEBIDAS	46,02	177,52	180,41	178,31	176,13	175,74	178,87	184,59	189,85	188,07	188,40	189,18	187,49	182,88
1997	INDICE GENERAL NACIONAL	100,00	176,11	175,34	175,26	176,58	178,40	179,25	181,99	183,30	180,66	181,64	181,85	186,18	179,71
	CAPITULO I ALIMENTOS BEBIDAS	46,02	185,35	183,03	182,01	184,17	186,39	189,18	193,77	196,69	191,29	193,55	192,76	193,73	189,33
1998	INDICE GENERAL NACIONAL	100,00	190,31	192,41	193,01	192,56	193,55	193,65	194,17	192,71	191,84	194,21	193,90	193,44	192,98
	CAPITULO I ALIMENTOS BEBIDAS	46,02	199,74	202,49	203,72	203,02	203,83	204,86	205,82	202,98	201,03	205,91	205,11	201,96	203,37
1999	INDICE GENERAL NACIONAL	100,00	193,68	194,85	194,04	193,87	193,76	195,19	196,45	196,82	196,67	198,44	197,92	199,70	195,95
	CAPITULO I ALIMENTOS BEBIDAS	46,02	201,37	202,74	200,04	198,45	197,61	199,42	201,08	200,30	197,98	201,80	199,98	200,90	200,14
2000	INDICE GENERAL NACIONAL	100,00	202,50	202,77	203,46	208,27	202,23	202,65	205,02	206,27	210,42	209,79	206,63	207,02	205,59
	CAPITULO I ALIMENTOS BEBIDAS	46,02	203,35	201,79	201,90	211,11	197,35	198,21	200,87	203,38	212,39	212,15	204,64	204,45	204,30
2001	INDICE GENERAL NACIONAL	100,00	208,19	209,12	208,30	207,82	207,96	209,69	212,01	210,13	210,08	209,69	208,98	209,17	209,26
	CAPITULO I ALIMENTOS BEBIDAS	46,02	204,89	206,66	204,52	203,32	203,09	207,14	212,47	208,36	207,96	207,05	204,82	203,66	206,16
2002	INDICE GENERAL NACIONAL	100,00	209,54	209,41	209,58	209,94	209,89	210,34	212,10	211,81	212,58	212,98	214,61	215,49	211,52
	CAPITULO I ALIMENTOS BEBIDAS	46,02	203,60	202,83	202,06	202,22	201,14	201,95	205,05	203,90	205,21	207,28	208,81	208,99	204,42
2003	INDICE GENERAL NACIONAL	100,00	216,70	216,28	216,55	217,45	217,81	218,13	219,95	221,14	221,19	222,13	223,06	225,01	219,62
	CAPITULO I ALIMENTOS BEBIDAS	46,02	210,49	208,38	207,76	208,84	208,84	209,13	212,21	215,05	215,28	216,75	217,50	219,57	212,48

Nota: Los meses de Enero y Febrero de la gestión 1992, no registran información, ya que se cambió de ponderación a 1991
Fuente: Instituto Nacional de Estadística

ANEXO No. 7

SANTA CRUZ: INDICE DE PRECIOS AL CONSUMIDOR, POR CAPITULOS Y GRUPOS, 1992 - 2003

GESTION	CLASIFICACION	PONDERACION 1991	ENERO	FEBRERO	MARZO	ABRIL	MAYO	JUNIO	JULIO	AGOSTO	SEPTIEMBRE	OCTUBRE	NOVIEMBRE	DICIEMBRE	PROMEDIO ANUAL
1992	INDICE GENERAL NACIONAL	100,00			110,21	110,56	111,18	112,04	112,76	113,76	114,12	114,68	114,89	115,40	112,96
	CAPITULO I ALIMENTOS BEBIDAS	45,68			110,55	111,05	112,83	113,65	113,89	115,35	114,86	115,13	114,90	115,02	113,72
1993	INDICE GENERAL NACIONAL	100,00	117,25	117,43	117,94	118,83	118,88	119,97	121,07	123,30	123,59	124,47	125,03	126,17	121,16
	CAPITULO I ALIMENTOS BEBIDAS	45,68	117,03	116,99	116,45	116,51	115,87	117,71	119,28	122,30	123,75	125,24	125,68	127,01	120,32
1994	INDICE GENERAL NACIONAL	100,00	127,54	127,63	127,41	128,05	129,04	129,00	130,37	131,45	131,66	132,58	134,02	134,59	130,28
	CAPITULO I ALIMENTOS BEBIDAS	45,68	129,39	129,39	128,16	129,29	129,56	129,04	130,72	132,86	133,02	134,83	137,43	137,37	131,75
1995	INDICE GENERAL NACIONAL	100,00	136,40	137,96	139,47	142,26	142,97	144,03	144,48	145,10	146,23	147,56	150,49	153,89	144,24
	CAPITULO I ALIMENTOS BEBIDAS	45,68	139,63	141,75	142,97	147,46	146,78	147,80	147,52	147,10	148,25	150,65	155,56	159,57	147,92
1996	INDICE GENERAL NACIONAL	100,00	156,12	160,36	160,52	161,08	161,87	162,93	164,28	165,82	166,03	165,71	166,63	166,87	163,19
	CAPITULO I ALIMENTOS BEBIDAS	45,68	162,12	166,56	164,00	164,29	165,02	166,79	168,74	171,32	171,89	170,63	171,43	170,54	167,78
1997	INDICE GENERAL NACIONAL	100,00	168,19	169,24	168,28	169,81	170,44	171,87	173,93	174,95	174,81	175,32	175,59	181,59	172,83
	CAPITULO I ALIMENTOS BEBIDAS	45,68	171,13	170,50	169,30	172,02	172,57	174,92	177,95	179,02	177,15	177,58	177,20	179,77	174,92
1998	INDICE GENERAL NACIONAL	100,00	184,24	185,09	186,20	187,25	188,44	189,22	189,08	189,51	189,37	190,86	191,15	191,73	188,51
	CAPITULO I ALIMENTOS BEBIDAS	45,68	180,55	182,50	184,91	185,98	187,54	188,06	187,03	186,93	186,15	188,39	188,76	188,51	186,28
1999	INDICE GENERAL NACIONAL	100,00	192,45	193,76	193,52	193,67	193,99	194,46	194,43	195,89	196,47	197,59	197,77	199,50	195,29
	CAPITULO I ALIMENTOS BEBIDAS	45,68	187,87	189,55	189,53	189,09	187,74	187,42	185,77	186,55	184,32	186,72	186,31	187,64	187,38
2000	INDICE GENERAL NACIONAL	100,00	199,75	200,77	201,97	202,79	202,83	203,07	204,31	204,23	205,12	205,59	205,26	206,48	203,51
	CAPITULO I ALIMENTOS BEBIDAS	45,68	185,83	185,49	186,37	187,45	186,16	185,58	186,89	185,96	187,62	188,26	187,25	188,52	186,78
2001	INDICE GENERAL NACIONAL	100,00	206,96	206,03	205,66	206,26	206,64	208,02	209,68	209,29	207,85	207,95	208,34	209,20	207,66
	CAPITULO I ALIMENTOS BEBIDAS	45,68	187,97	185,96	184,98	185,17	185,82	188,27	190,77	188,90	185,27	184,76	184,94	185,77	186,55
2002	INDICE GENERAL NACIONAL	100,00	209,27	209,22	209,55	209,95	210,40	210,32	210,56	211,02	212,21	213,81	215,29	215,22	211,40
	CAPITULO I ALIMENTOS BEBIDAS	45,68	185,54	185,02	184,76	184,78	184,65	183,31	183,47	183,09	184,47	186,73	188,84	187,39	185,17
2003	INDICE GENERAL NACIONAL	100,00	216,35	215,95	216,03	217,31	216,96	217,60	218,82	220,25	219,41	220,40	220,52	223,30	218,58
	CAPITULO I ALIMENTOS BEBIDAS	45,68	187,25	186,51	185,87	188,26	187,71	188,50	189,60	191,84	190,65	192,40	192,00	194,94	189,63

Nota: Los meses de Enero y Febrero de la gestión 1992, no registran información, ya que se cambio de ponderación a 1991

Fuente: Instituto Nacional de Estadística

GESTION	DESCRIPCION DEL ARTICULO	UNIDAD DE MEDIDA	ENERO	FEBRERO	MARZO	ABRIL	MAYO	JUNIO	JULIO	AGOSTO	SEPTIEMBRE	OCTUBRE	NOVIEMBRE	DICIEMBRE	PROMEDIO ANUAL
1992	Pan de Batalla	Unidad de 75 Grs.	0,15	0,18	0,17	0,17	0,17	0,17	0,17	0,17	0,17	0,17	0,17	0,17	0,17
	Fideos	Bolsa de 1000 Grs.	3,06	3,38	3,61	3,61	3,63	3,58	3,49	3,45	3,54	3,53	3,5	3,49	3,49
	Galletas	Paquete de 180 Grs.	1,9	2,02	2,03	2,06	2,1	2,07	2,03	2,03	2,03	2,04	2,04	2,04	2,05
1993	Pan de Batalla	Unidad de 75 Grs.	0,18	0,19	0,19	0,19	0,19	0,19	0,19	0,19	0,19	0,19	0,19	0,19	0,19
	Fideos	Bolsa de 1000 Grs.	3,49	3,49	3,49	3,47	3,47	3,49	3,49	3,49	3,49	3,47	3,49	3,49	3,5
	Galletas	Paquete de 180 Grs.	2,06	2,16	2,15	2,17	2,2	2,19	2,19	2,21	2,22	2,22	2,26	2,27	2,24
1994	Pan de Batalla	Unidad de 75 Grs.	0,2	0,2	0,2	0,2	0,2	0,2	0,2	0,2	0,2	0,2	0,2	0,2	0,2
	Fideos	Bolsa de 1000 Grs.	3,67	3,73	3,77	3,78	3,74	3,74	3,74	3,74	3,75	3,76	3,73	3,73	3,68
	Galletas	Paquete de 180 Grs.	2,24	2,26	2,26	2,27	2,3	2,32	2,35	2,31	2,3	2,3	2,31	2,31	2,29
1995	Pan de Batalla	Unidad de 75 Grs.	0,2	0,2	0,24	0,25	0,25	0,25	0,25	0,25	0,25	0,27	0,3	0,3	0,25
	Fideos	Bolsa de 1000 Grs.	3,64	3,64	3,64	3,64	3,64	3,64	3,64	3,61	3,77	3,77	3,88	4,33	4,35
	Galletas	Paquete de 180 Grs.	2,41	2,45	2,45	2,53	2,53	2,53	2,54	2,59	2,59	2,6	2,65	2,65	2,54
1996	Pan de Batalla	Unidad de 75 Grs.	0,30	0,30	0,30	0,30	0,30	0,30	0,30	0,30	0,30	0,30	0,30	0,30	0,30
	Fideos	Bolsa de 1000 Grs.	4,49	4,49	4,49	4,51	4,51	4,42	4,44	3,99	3,99	4,00	4,00	4,00	3,97
	Galletas	Paquete de 180 Grs.	2,69	2,76	2,79	2,81	2,82	2,83	2,88	2,87	2,87	2,91	2,91	2,91	2,94
1997	Pan de Batalla	Unidad de 75 Grs.	0,30	0,30	0,30	0,30	0,30	0,30	0,30	0,30	0,30	0,30	0,30	0,30	0,32
	Fideos	Bolsa de 1000 Grs.	3,97	3,97	3,98	3,95	4,00	4,01	4,03	4,07	4,07	4,07	4,07	4,07	4,07
	Galletas	Paquete de 180 Grs.	2,97	2,99	2,99	2,91	2,95	2,97	3,00	2,99	3,01	3,01	3,03	3,07	3,09
1998	Pan de Batalla	Unidad de 75 Grs.	0,32	0,30	0,30	0,30	0,30	0,30	0,30	0,30	0,30	0,30	0,30	0,30	0,30
	Fideos	Bolsa de 1000 Grs.	4,07	4,08	4,10	4,10	4,10	4,10	4,10	4,10	4,10	4,07	4,07	4,07	4,10
	Galletas	Paquete de 180 Grs.	3,12	3,10	3,11	3,05	3,04	3,02	3,07	3,08	3,08	3,03	2,99	3,00	3,01
1999	Pan de Batalla	Unidad de 75 Grs.	0,30	0,30	0,30	0,30	0,30	0,30	0,30	0,30	0,30	0,30	0,30	0,30	0,30
	Fideos	Bolsa de 1000 Grs.	4,10	4,10	4,13	4,13	4,09	4,13	4,09	4,13	4,13	4,13	4,13	4,07	4,07
	Galletas	Paquete de 180 Grs.	3,04	3,07	3,07	3,02	3,04	3,04	3,04	3,05	3,05	3,05	3,05	3,02	2,97
2000	Pan de Batalla	Unidad de 75 Grs.	0,30	0,30	0,30	0,30	0,30	0,30	0,30	0,30	0,30	0,30	0,30	0,30	0,30
	Fideos	Bolsa de 1000 Grs.	4,10	4,10	4,10	4,10	4,10	4,10	4,13	4,17	4,17	4,17	4,13	4,13	4,13
	Galletas	Paquete de 180 Grs.	2,97	3,02	3,07	3,07	3,08	3,09	3,09	3,09	3,09	3,08	3,08	3,11	3,12
2001	Pan de Batalla	Unidad de 75 Grs.	0,30	0,30	0,30	0,30	0,30	0,30	0,30	0,30	0,30	0,30	0,30	0,30	0,30
	Fideos	Bolsa de 1000 Grs.	4,13	4,10	4,10	4,07	4,07	4,07	4,07	4,03	4,03	4,03	4,03	4,03	4,00
	Galletas	Paquete de 180 Grs.	3,14	3,09	3,08	3,05	3,05	3,05	3,08	3,07	3,10	3,10	3,08	3,12	3,10
2002	Pan de Batalla	Unidad de 75 Grs.	0,30	0,30	0,30	0,30	0,30	0,30	0,30	0,31	0,30	0,30	0,30	0,30	0,30
	Fideos	Bolsa de 1000 Grs.	4,07	4,07	4,13	4,13	4,10	4,10	4,15	4,18	3,71	4,89	5,02	4,92	4,29
	Galletas	Paquete de 180 Grs.	3,07	3,07	3,08	3,13	3,10	3,10	3,08	3,08	3,09	3,06	3,06	3,08	3,10
2003	Pan de Batalla	Unidad de 75 Grs.	0,30	0,30	0,30	0,30	0,30	0,30	0,30	0,30	0,30	0,31	0,30	0,30	0,30
	Fideos	Bolsa de 1000 Grs.	4,91	4,91	4,81	4,81	4,81	4,81	4,81	4,81	4,81	5,50	5,79	5,90	5,93
	Galletas	Paquete de 180 Grs.	3,10	3,13	3,13	3,13	3,13	3,13	3,13	3,13	3,13	3,15	3,19	3,15	3,15
2004	Pan de Batalla	Unidad de 75 Grs.	0,30	0,30	0,30	0,30	0,30	0,31	0,33	0,34	0,34	0,34	0,34	0,34	0,32
	Fideos	Bolsa de 1000 Grs.	6,10	6,10	6,13	6,20	6,23	6,27	6,33	6,30	6,30	6,33	6,30	6,30	6,37
	Galletas	Paquete de 180 Grs.	3,11	3,16	3,21	3,25	3,32	3,33	3,33	3,35	3,35	3,39	3,42	3,42	3,43

GESTION	DESCRIPCION DEL ARTICULO	UNIDAD DE MEDIDA	ENERO	FEBRERO	MARZO	ABRIL	MAYO	JUNIO	JULIO	AGOSTO	SEPTIEMBRE	OCTUBRE	NOVIEMBRE	DICIEMBRE	PROMEDIO ANUAL
1992	Pan de Batalla	Unidad de 75 Grs.	0,15	0,17	0,17	0,17	0,17	0,17	0,17	0,17	0,17	0,17	0,17	0,17	0,17
	Fideos	Bolsa de 1000 Grs.	3,01	3,38	3,53	3,59	3,53	3,5	3,37	3,33	3,47	3,51	3,51	3,51	3,44
	Galletas	Paquete de 180 Grs.	1,94	2	2,05	2,07	2,09	2,08	2,06	2,03	2,03	2,03	2,03	2,03	2,04
1993	Pan de Batalla	Unidad de 75 Grs.	0,18	0,18	0,18	0,18	0,18	0,18	0,18	0,18	0,18	0,18	0,18	0,18	0,18
	Fideos	Bolsa de 1000 Grs.	3,52	3,51	3,47	3,46	3,45	3,42	3,42	3,44	3,45	3,45	3,47	3,44	3,46
	Galletas	Paquete de 180 Grs.	2,03	2,13	2,13	2,15	2,19	2,21	2,21	2,24	2,24	2,27	2,28	2,28	2,20
1994	Pan de Batalla	Unidad de 75 Grs.	0,19	0,19	0,19	0,19	0,20	0,20	0,20	0,20	0,20	0,20	0,20	0,20	0,20
	Fideos	Bolsa de 1000 Grs.	3,53	3,63	3,65	3,61	3,6	3,59	3,61	3,63	3,62	3,61	3,57	3,55	3,6
	Galletas	Paquete de 180 Grs.	2,31	2,31	2,31	2,31	2,31	2,32	2,34	2,31	2,30	2,30	2,31	2,31	2,31
1995	Pan de Batalla	Unidad de 75 Grs.	0,20	0,20	0,21	0,21	0,20	0,20	0,21	0,25	0,25	0,25	0,25	0,25	0,22
	Fideos	Bolsa de 1000 Grs.	3,54	3,53	3,52	3,52	3,52	3,52	3,64	3,87	3,93	4,02	4,21	4,39	3,77
	Galletas	Paquete de 180 Grs.	2,36	2,39	2,39	2,45	2,45	2,45	2,47	2,53	2,52	2,53	2,55	2,56	2,47
1996	Pan de Batalla	Unidad de 75 Grs.	0,25	0,25	0,29	0,29	0,29	0,25	0,25	0,25	0,25	0,25	0,25	0,25	0,26
	Fideos	Bolsa de 1000 Grs.	4,4	4,51	4,46	4,46	4,46	4,46	4,46	4,03	3,95	3,95	3,98	3,98	4,26
	Galletas	Paquete de 180 Grs.	2,6	2,67	2,69	2,70	2,72	2,73	2,75	2,78	2,78	2,81	2,79	2,83	2,74
1997	Pan de Batalla	Unidad de 75 Grs.	0,25	0,25	0,25	0,25	0,25	0,25	0,25	0,25	0,25	0,25	0,25	0,27	0,25
	Fideos	Bolsa de 1000 Grs.	3,98	3,96	3,96	3,96	3,96	3,99	3,99	3,99	4,00	4,00	4,05	4,05	3,99
	Galletas	Paquete de 180 Grs.	2,87	2,87	2,87	2,81	2,84	2,85	2,87	2,88	2,88	2,89	2,89	2,89	2,87
1998	Pan de Batalla	Unidad de 75 Grs.	0,26	0,25	0,25	0,25	0,25	0,25	0,25	0,25	0,25	0,25	0,25	0,25	0,25
	Fideos	Bolsa de 1000 Grs.	4,03	4,00	3,99	3,99	3,99	3,99	3,99	3,92	3,96	3,94	3,94	3,96	3,97
	Galletas	Paquete de 180 Grs.	2,99	2,98	2,96	2,96	2,94	2,91	2,93	2,95	2,89	2,93	2,94	2,95	2,94
1999	Pan de Batalla	Unidad de 75 Grs.	0,25	0,25	0,25	0,25	0,25	0,25	0,25	0,25	0,30	0,30	0,30	0,30	0,27
	Fideos	Bolsa de 1000 Grs.	3,97	3,97	3,97	3,97	4,02	4,05	4,05	4,05	4,05	4,05	4,05	4,05	4,02
	Galletas	Paquete de 180 Grs.	2,93	2,91	2,91	2,89	2,93	2,93	2,96	2,99	2,99	2,96	2,89	2,87	2,93
2000	Pan de Batalla	Unidad de 75 Grs.	0,25	0,25	0,25	0,25	0,25	0,25	0,25	0,25	0,25	0,25	0,25	0,25	0,25
	Fideos	Bolsa de 1000 Grs.	4,02	4,02	4,02	4,02	4,02	4,02	3,98	3,98	3,90	3,93	3,92	3,92	3,98
	Galletas	Paquete de 180 Grs.	2,87	2,94	3,04	3,05	3,07	3,07	3,01	3,01	2,99	2,99	3,01	3,07	3,01
2001	Pan de Batalla	Unidad de 75 Grs.	0,25	0,25	0,25	0,25	0,25	0,25	0,25	0,25	0,25	0,25	0,25	0,25	0,25
	Fideos	Bolsa de 1000 Grs.	3,87	3,89	3,85	3,83	3,83	3,83	3,75	3,75	3,75	3,75	3,76	3,75	3,80
	Galletas	Paquete de 180 Grs.	3,10	3,07	3,02	3,02	3,05	3,05	3,11	3,07	3,06	3,03	3,06	2,97	3,05
2002	Pan de Batalla	Unidad de 75 Grs.	0,25	0,25	0,25	0,25	0,25	0,26	0,26	0,30	0,30	0,30	0,30	0,30	0,27
	Fideos	Bolsa de 1000 Grs.	3,76	3,76	3,77	3,77	3,77	3,77	3,77	3,85	3,97	4,04	4,10	4,10	3,87
	Galletas	Paquete de 180 Grs.	3,06	3,04	3,08	3,06	2,98	3,03	3,03	3,08	3,13	3,19	3,21	3,23	3,09
2003	Pan de Batalla	Unidad de 75 Grs.	0,30	0,30	0,30	0,30	0,30	0,30	0,30	0,30	0,30	0,31	0,30	0,30	0,30
	Fideos	Bolsa de 1000 Grs.	4,07	4,06	4,01	4,00	4,00	3,94	3,94	3,95	3,94	3,99	3,97	3,97	3,99
	Galletas	Paquete de 180 Grs.	3,23	3,23	3,23	3,23	3,23	3,23	3,23	3,23	3,23	3,19	3,20	3,20	3,22
2004	Pan de Batalla	Unidad de 75 Grs.	0,30	0,30	0,30	0,30	0,30	0,30	0,30	0,30	0,30	0,30	0,30	0,30	0,30
	Fideos	Bolsa de 1000 Grs.	4,13	4,34	4,39	4,39	4,39	4,39	4,39	4,41	4,41	4,41	4,41	4,41	4,37
	Galletas	Paquete de 180 Grs.	3,20	3,23	3,23	3,22	3,32	3,29	3,29	3,29	3,35	3,39	3,39	3,40	3,30

GESTION	DESCRIPCION DEL ARTICULO	UNIDAD DE MEDIDA	ENERO	FEBRERO	MARZO	ABRIL	MAYO	JUNIO	JULIO	AGOSTO	SEPTIEMBRE	OCTUBRE	NOVIEMBRE	DICIEMBRE	PROMEDIO ANUAL
1992	Pan de Batalla	Unidad de 60 Grs.	0,10	0,13	0,13	0,13	0,13	0,13	0,13	0,13	0,13	0,13	0,13	0,13	0,13
	Fideos	Libra	1,00	1,18	1,21	1,2	1,2	1,2	1,17	1,17	1,15	1,17	1,17	1,17	1,17
	Galleta de Agua	Paquete de 200 Grs.	1,70	1,82	1,85	1,9	1,93	1,93	1,93	1,93	1,93	1,93	1,93	1,93	1,91
1993	Pan de Batalla	Unidad de 60 Grs.	0,13	0,13	0,13	0,12	0,12	0,12	0,12	0,12	0,12	0,12	0,12	0,12	0,12
	Fideos	Libra	1,19	1,21	1,2	1,19	1,18	1,18	1,17	1,16	1,15	1,15	1,17	1,18	1,18
	Galleta de Agua	Paquete de 200 Grs.	1,81	1,97	1,97	1,97	1,99	1,99	1,99	1,99	2	2,01	2,01	1,98	1,98
1994	Pan de Batalla	Unidad de 60 Grs.	0,12	0,12	0,12	0,19	0,20	0,20	0,20	0,20	0,20	0,20	0,20	0,20	0,18
	Fideos	Libra	1,19	1,20	1,20	1,23	1,23	1,23	1,23	1,23	1,23	1,23	1,21	1,21	1,22
	Galleta de Agua	Paquete de 200 Grs.	2,0	2,05	2,07	2,07	2,09	2,09	2,11	2,13	2,13	2,13	2,13	2,14	2,09
1995	Pan de Batalla	Unidad de 60 Grs.	0,20	0,20	0,20	0,20	0,20	0,20	0,20	0,20	0,20	0,22	0,25	0,25	0,21
	Fideos	Libra	1,23	1,27	1,27	1,28	1,27	1,26	1,33	1,48	1,49	1,55	1,64	1,69	1,4
	Galleta de Agua	Paquete de 200 Grs.	2,13	2,15	2,16	2,15	2,15	2,16	2,30	2,3	2,31	2,32	2,43	2,49	2,25
1996	Pan de Batalla	Unidad de 60 Grs.	0,25	0,25	0,25	0,25	0,25	0,25	0,25	0,25	0,25	0,25	0,25	0,25	0,25
	Fideos	Libra	1,69	1,85	1,85	1,90	1,90	1,93	1,95	1,93	1,95	1,95	1,96	1,91	1,90
	Galleta de Agua	Paquete de 200 Grs.	2,49	2,52	2,51	2,53	2,57	2,55	2,54	2,53	2,55	2,57	2,66	2,57	2,55
1997	Pan de Batalla	Unidad de 60 Grs.	0,25	0,25	0,25	0,25	0,25	0,25	0,25	0,25	0,25	0,25	0,25	0,25	0,25
	Fideos	Libra	1,89	1,87	1,87	1,87	1,89	1,93	1,93	1,92	1,92	1,91	1,89	1,90	1,90
	Galleta de Agua	Paquete de 200 Grs.	2,56	2,56	2,54	2,54	2,58	2,62	2,62	2,62	2,65	2,67	2,67	2,67	2,61
1998	Pan de Batalla	Unidad de 60 Grs.	0,25	0,25	0,25	0,25	0,25	0,25	0,25	0,25	0,25	0,25	0,25	0,25	0,25
	Fideos	Libra	1,90	1,91	1,90	1,90	1,90	1,90	1,90	1,89	1,89	1,87	1,87	1,87	1,89
	Galleta de Agua	Paquete de 200 Grs.	2,67	2,63	2,63	2,63	2,63	2,65	2,69	2,68	2,66	2,69	2,67	2,66	2,66
1999	Pan de Batalla	Unidad de 60 Grs.	0,25	0,25	0,25	0,25	0,25	0,25	0,25	0,25	0,25	0,25	0,25	0,25	0,25
	Fideos	Libra	1,87	1,87	1,87	1,87	1,87	1,87	1,87	1,89	1,89	1,87	1,85	1,85	1,87
	Galleta de Agua	Paquete de 200 Grs.	2,68	2,68	2,68	2,71	2,71	2,71	2,71	2,74	2,74	2,74	2,77	2,77	2,72
2000	Pan de Batalla	Unidad de 60 Grs.	0,25	0,25	0,25	0,25	0,25	0,25	0,25	0,25	0,25	0,25	0,25	0,25	0,25
	Fideos	Libra	1,85	1,85	1,87	1,87	1,85	1,83	1,90	1,90	1,90	1,88	1,90	1,87	1,87
	Galleta de Agua	Paquete de 200 Grs.	2,77	2,77	2,79	2,81	2,81	2,81	2,83	2,83	2,83	2,82	2,82	2,85	2,81
2001	Pan de Batalla	Unidad de 60 Grs.	0,25	0,25	0,25	0,25	0,25	0,25	0,25	0,25	0,25	0,25	0,25	0,25	0,25
	Fideos	Libra	1,83	1,82	1,83	1,83	1,77	1,77	1,76	1,77	1,72	1,72	1,72	1,67	1,77
	Galleta de Agua	Paquete de 200 Grs.	2,86	2,87	2,87	2,87	2,85	2,84	2,90	2,84	2,85	2,87	2,87	2,93	2,87
2002	Pan de Batalla	Unidad de 60 Grs.	0,25	0,25	0,25	0,25	0,25	0,25	0,25	0,25	0,25	0,25	0,25	0,25	0,25
	Fideos	Libra	1,72	1,69	1,69	1,73	1,77	1,77	1,82	1,83	1,85	1,86	1,85	1,89	1,79
	Galleta de Agua	Paquete de 200 Grs.	2,87	2,88	2,92	2,95	2,93	2,93	3,05	3,15	3,17	3,22	3,22	3,17	3,04
2003	Pan de Batalla	Unidad de 60 Grs.	0,25	0,25	0,25	0,25	0,25	0,25	0,25	0,25	0,25	0,25	0,25	0,25	0,25
	Fideos	Libra	1,90	1,89	1,93	1,97	1,99	1,99	1,99	1,99	1,99	1,99	1,99	1,99	1,97
	Galleta de Agua	Paquete de 200 Grs.	3,17	3,14	3,14	3,17	3,20	3,20	3,20	3,19	3,16	3,16	3,19	3,15	3,17
2004	Pan de Batalla	Unidad de 60 Grs.	0,25	0,25	0,25	0,25	0,25	0,25	0,25	0,25	0,25	0,26	0,26	0,26	0,25
	Fideos	Libra	1,99	2,00	2,00	2,00	2,00	2,00	2,00	2,00	2,00	2,00	2,00	2,00	2,00
	Galleta de Agua	Paquete de 200 Grs.	3,12	3,12	3,12	3,15	3,14	3,14	3,11	3,14	3,14	3,17	3,17	3,17	3,14

Fuente : Instituto Nacional de Estadística

GESTION	DESCRIPCION DEL ARTICULO	UNIDAD DE MEDIDA	ENERO	FEBRERO	MARZO	ABRIL	MAYO	JUNIO	JULIO	AGOSTO	SEPTIEMBRE	OCTUBRE	NOVIEMBRE	DICIEMBRE	PROMEDIO ANUAL
1992	Pan de Batalla	Unidad de 50 Grs.	0,09	0,09	0,09	0,09	0,09	0,09	0,09	0,09	0,09	0,09	0,09	0,09	0,09
	Fideos	Kilo	2,17	2,43	2,48	2,48	2,48	2,48	2,42	2,42	2,42	2,42	2,42	2,42	2,42
	Galleta	Bolsa de 50 Grs.	0,51	0,50	0,51	0,51	0,51	0,51	0,50	0,50	0,50	0,50	0,50	0,50	0,50
1993	Pan de Batalla	Unidad de 50 Grs.	0,09	0,09	0,09	0,09	0,09	0,09	0,09	0,09	0,09	0,09	0,09	0,09	0,09
	Fideos	Kilo	2,43	2,43	2,43	2,39	2,42	2,43	2,43	2,45	2,41	2,41	2,38	2,38	2,42
	Galleta	Bolsa de 50 Grs.	0,50	0,50	0,50	0,50	0,50	0,50	0,50	0,50	0,50	0,50	0,50	0,50	0,50
1994	Pan de Batalla	Unidad de 50 Grs.	0,09	0,09	0,09	0,09	0,09	0,09	0,09	0,09	0,09	0,09	0,09	0,09	0,09
	Fideos	Kilo	2,38	2,39	2,40	2,42	2,5	2,5	2,51	2,51	2,51	2,51	2,51	2,51	2,47
	Galleta	Bolsa de 50 Grs.	0,50	0,50	0,50	0,50	0,50	0,50	0,50	0,50	0,50	0,50	0,50	0,50	0,50
1995	Pan de Batalla	Unidad de 50 Grs.	0,09	0,09	0,09	0,09	0,09	0,09	0,10	0,10	0,10	0,10	0,17	0,17	0,11
	Fideos	Kilo	2,52	2,74	2,72	2,68	2,69	2,73	2,94	3,01	3,26	3,46	3,50	3,48	2,98
	Galleta	Bolsa de 50 Grs.	0,49	0,49	0,49	0,49	0,49	0,49	0,49	0,49	0,49	0,49	0,49	0,49	0,49
1996	Pan de Batalla	Unidad de 50 Grs.	0,18	0,18	0,18	0,18	0,18	0,18	0,18	0,18	0,18	0,18	0,18	0,18	0,18
	Fideos	Kilo	3,55	3,85	3,88	3,91	3,92	3,93	3,93	3,93	3,95	3,91	3,88	3,88	3,88
	Galleta	Bolsa de 50 Grs.	0,50	0,50	0,50	0,50	0,50	0,50	0,50	0,50	0,50	0,50	0,50	0,50	0,50
1997	Pan de Batalla	Unidad de 50 Grs.	0,18	0,18	0,18	0,18	0,18	0,18	0,18	0,18	0,18	0,18	0,18	0,18	0,18
	Fideos	Kilo	3,86	3,87	3,87	3,84	3,77	3,88	3,88	3,88	3,90	3,90	3,85	3,85	3,86
	Galleta	Bolsa de 50 Grs.	0,50	0,50	0,50	0,50	0,50	0,50	0,50	0,50	0,50	0,50	0,50	0,50	0,50
1998	Pan de Batalla	Unidad de 50 Grs.	0,18	0,18	0,18	0,18	0,18	0,18	0,18	0,18	0,18	0,18	0,18	0,18	0,18
	Fideos	Kilo	3,85	3,81	3,81	3,77	3,65	3,63	3,60	3,60	3,60	3,60	3,70	3,73	3,70
	Galleta	Bolsa de 50 Grs.	0,50	0,50	0,50	0,50	0,50	0,50	0,50	0,50	0,50	0,50	0,50	0,50	0,50
1999	Pan de Batalla	Unidad de 50 Grs.	0,18	0,18	0,18	0,18	0,18	0,18	0,18	0,18	0,18	0,18	0,18	0,18	0,18
	Fideos	Kilo	3,70	3,70	3,70	3,67	3,67	3,67	3,60	3,60	3,53	3,53	3,53	3,53	3,62
	Galleta	Bolsa de 50 Grs.	0,50	0,50	0,50	0,50	0,50	0,50	0,50	0,50	0,50	0,50	0,50	0,50	0,50
2000	Pan de Batalla	Unidad de 50 Grs.	0,18	0,18	0,18	0,18	0,18	0,18	0,18	0,18	0,18	0,18	0,18	0,18	0,18
	Fideos	Kilo	3,53	3,53	3,53	3,53	3,53	3,53	3,53	3,53	3,53	3,53	3,53	3,53	3,53
	Galleta	Bolsa de 50 Grs.	0,50	0,50	0,50	0,50	0,50	0,50	0,50	0,50	0,50	0,50	0,50	0,50	0,50
2001	Pan de Batalla	Unidad de 50 Grs.	0,18	0,18	0,18	0,18	0,18	0,18	0,18	0,18	0,18	0,18	0,18	0,18	0,18
	Fideos	Kilo	3,53	3,53	3,67	3,82	3,79	3,79	3,79	3,65	3,57	3,59	3,59	3,67	3,67
	Galleta	Bolsa de 50 Grs.	0,50	0,50	0,50	0,50	0,50	0,50	0,50	0,50	0,50	0,50	0,50	0,50	0,50
2002	Pan de Batalla	Unidad de 50 Grs.	0,18	0,18	0,18	0,18	0,18	0,18	0,18	0,18	0,18	0,18	0,18	0,18	0,18
	Fideos	Kilo	3,59	3,55	3,55	3,53	3,57	3,61	3,67	3,77	3,81	3,80	3,82	3,81	3,67
	Galleta	Bolsa de 50 Grs.	0,50	0,50	0,50	0,50	0,50	0,50	0,50	0,50	0,50	0,50	0,50	0,50	0,50
2003	Pan de Batalla	Unidad de 50 Grs.	0,18	0,18	0,18	0,18	0,18	0,18	0,18	0,18	0,18	0,18	0,18	0,18	0,18
	Fideos	Kilo	3,83	3,87	3,89	3,95	3,97	4,00	4,00	4,00	4,00	4,00	4,00	4,00	3,96
	Galleta	Bolsa de 50 Grs.	0,50	0,50	0,50	0,50	0,50	0,50	0,50	0,50	0,50	0,50	0,50	0,50	0,50
2004	Pan de Batalla	Unidad de 50 Grs.	0,18	0,18	0,18	0,18	0,18	0,18	0,18	0,18	0,18	0,18	0,18	0,18	0,18
	Fideos	Kilo	4,00	4,00	4,00	4,00	3,97	3,97	3,97	3,97	3,97	3,97	3,97	4,00	3,98
	Galleta	Bolsa de 50 Grs.	0,50	0,50	0,50	0,50	0,50	0,50	0,50	0,50	0,50	0,50	0,50	0,50	0,50

Puesto	PAIS	1990	1991	1992	1993	1994	1995	1996
80	Zambia	53.011	65.236	54.496	69.286	60.944	38.019	57.595
81	Bolivia	54.489	103.257	84.483	145.563	85.236	124.831	99.326
82	Zimbabwe	325.983	239.213	38.000	276.000	238.578	83.000	280.000
83	Nigeria	50.000	60.000	40.000	52.600	35.200	43.600	47.000
84	Tanzania, Rep Unida de	106.000	84.000	64.000	59.000	59.000	75.300	83.600
85	Luxemburgo	0	0	0	0	0	0	0
86	Lesotho	33.162	6.844	11.854	8.127	11.955	10.603	51.500
87	Palestina, Terri Ocupado	0	0	0	18.241	40.732	30.872	28.310
88	Colombia	104.800	95.900	75.219	96.205	105.183	74.126	64.623
89	Rwanda	11.000	14.800	12.600	4.800	3.200	6.000	6.814
90	Ecuador	29.907	24.614	23.997	25.528	19.836	19.763	27.600
91	Chipre	10.400	5.600	10.500	11.700	8.000	11.000	15.000
92	Corea, Republica de	889	551	552	1.485	2.156	10.262	10.923
93	Jordania	82.870	61.844	75.457	76.800	57.400	58.457	42.678
94	Uganda	4.000	9.000	8.800	9.000	9.000	9.000	9.000
95	Guatemala	32.053	22.680	22.680	24.267	26.004	26.003	23.690
96	Madagascar	5.000	9.000	10.000	8.000	4.000	14.000	4.000
97	Malta	4.900	5.100	5.500	5.800	6.000	6.300	4.200
98	Congo, Republica Dem del	6.750	6.850	6.910	7.000	8.000	10.818	10.255
99	Namibia	4.425	5.900	3.116	5.700	6.300	6.400	5.700
100	Burundi	8.600	8.800	8.900	8.700	7.942	8.928	9.054
101	Eritrea				5.400	14.990	9.960	7.850
102	Mali	2.064	2.540	1.256	2.210	2.650	6.150	3.159
103	Chad	2.100	3.420	2.400	2.000	2.952	2.642	2.650
104	Bhutan	5.000	5.000	5.000	7.000	10.000	13.000	17.000
105	Angola	2.500	2.560	2.800	3.000	3.000	5.000	5.000
106	Niger	13.000	11.420	7.328	4.000	2.352	5.622	3.000
107	Malawi	1.639	877	613	1.014	1.200	1.870	2.315
108	Omán	1.190	1.200	1.250	1.300	1.325	1.350	1.380
109	Honduras	750	750	800	800	850	900	900
110	Mozambique	5.000	3.000	2.000	2.000	2.000	2.000	2.000
111	Tailandia	458	419	651	740	700	629	710
112	Botswana	1.000	1.500	500	500	1.000	900	900
113	Kuwait	50	3	24	30	42	37	7
114	Camerún	400	400	400	400	400	400	400
115	Mauritania	560	600	580	400	400	400	400
116	Svazilandia	1.300	400	300	300	500	450	300
117	Venezuela, Rep Boliv de	310	310	310	310	310	517	517
118	Emiratos Arabes Unidos	2.877	2.466	3.179	765	1.052	972	601
119	Qatar	637	242	157	201	143	147	135
120	Nueva Caledonia	150	308	223	330	144	98	97
121	Bélgica-Luxemburgo	1.539.516	1.438.012	1.410.680	1.511.632	1.533.828	1.531.395	1.908.529
122	Cisjordania	0	0	0	0	0	0	0
123	Zona de Gaza	0	0	0	0	0	0	0
124	URSS	101.888.496	71.991.008					
125	Checoslovaquia	6.706.872	6.205.388	5.110.300				
126	Etiopía RDP	798.757	785.878	798.467				
127	Yugoslavia RFS	6.558.604	6.599.700					

(1) corresponde al lugar que ocupa cada país con respecto a la gestión 2004

(2) corresponde a la participación en porcentajes de cada país en la gestión 2003

(3) corresponde a la participación en porcentajes de cada país en la gestión 2004

Fuente: FAO

Elaboración y Cálculos CAO-SIPREN

Puesto ⁽¹⁾	PAIS	1990	1991	1992	1993	1994	1995	1996	1997	1998	1999	2000	2001	2002	2003	2004	Part.(%) ⁽²⁾	Part.(%) ⁽³⁾	
	MUNDO	228.461.150	219.777.878	219.149.218	219.037.999	211.351.492	212.841.461	223.305.640	222.730.456	216.529.133	210.042.137	212.158.129	211.637.209	210.181.099	204.379.871	213.803.874	100,00%	100,00%	
80	Nueva Zelanda	38.500	35.500	36.000	39.000	42.000	50.000	48.000	56.000	48.600	52.800	52.500	49.000	42.155	43.200	46.000	0,02%	0,02%	
81	Líbano	26.390	26.276	27.000	24.000	23.681	24.230	23.595	35.906	39.000	38.800	40.000	45.600	43.000	43.000	43.000	0,02%	0,02%	
82	Jordania	57.306	51.443	51.340	37.575	29.715	40.555	28.549	37.920	28.835	4.087	18.204	15.449	32.745	29.780	40.000	0,01%	0,02%	
83	Eslovenia		42.558	43.663	41.953	36.779	35.159	33.431	35.025	31.615	38.256	39.335	35.729	34.564	34.000	34.000	0,02%	0,02%	
84	Lesotho	40.851	34.933	15.816	11.088	28.472	17.195	22.186	20.706	21.050	12.525	29.514	19.960	11.225	30.500	30.500	0,01%	0,01%	
85	Ecuador	37.540	37.040	40.600	38.040	32.190	28.430	29.853	26.644	30.519	27.154	20.873	22.546	22.165	22.567	23.000	0,01%	0,01%	
86	Palestina, Terr. Ocupado	0	0	0	16.298	21.270	16.816	18.687	20.944	14.207	21.667	20.609	22.448	19.000	20.000	22.000	0,01%	0,01%	
87	Eritrea			27.700	18.150	16.444	14.000	10.000	33.434	35.739	23.182	22.458	26.163	20.000	20.000	20.000	0,01%	0,01%	
88	Zimbabue	56.000	46.000	12.000	29.242	42.505	40.000	51.000	58.000	52.000	57.000	46.375	44.455	37.500	30.000	20.000	0,01%	0,01%	
89	Colombia	56.700	47.300	43.008	51.298	51.191	24.977	29.611	23.622	19.058	18.576	19.842	14.832	17.853	19.643	17.075	0,01%	0,01%	
90	Zambia	12.520	14.886	13.285	13.656	11.566	7.806	10.327	10.693	11.278	9.921	12.077	12.000	12.000	15.500	15.500	0,01%	0,01%	
91	Rwanda	9.313	12.000	11.000	4.000	2.700	5.746	6.000	6.275	3.700	3.172	10.043	10.748	12.046	12.046	12.000	0,01%	0,01%	
92	Luxemburgo	0	0	0	0	0	0	0	0	0	10.971	9.823	12.009	11.187	11.000	11.000	0,01%	0,01%	
93	Burundi	11.500	12.000	12.500	12.500	9.000	12.000	12.000	12.000	12.000	12.000	10.000	9.000	10.000	10.000	10.000	0,00%	0,00%	
94	Congo, República Dem. del	7.290	7.380	7.470	7.500	7.700	8.367	7.949	8.021	8.093	7.704	7.504	6.924	6.557	9.000	9.000	0,00%	0,00%	
95	Uganda	2.000	5.000	5.000	5.000	5.000	5.000	5.000	5.000	5.000	6.000	7.000	8.000	8.000	8.000	8.000	0,00%	0,00%	
96	Chipre	5.100	4.900	5.000	5.000	5.000	3.650	3.700	5.250	5.800	6.600	6.150	5.400	5.900	6.000	6.000	0,00%	0,00%	
97	Guatemala	16.030	11.270	11.340	12.180	12.368	12.390	11.270	7.420	4.200	4.550	4.620	4.690	4.690	4.690	4.690	0,00%	0,00%	
98	Madagascar	2.500	4.000	4.000	3.000	2.000	7.000	2.000	2.000	4.000	4.000	4.000	4.200	4.200	4.200	4.200	0,00%	0,00%	
99	Bhután	6.500	6.000	5.500	6.000	8.000	10.000	12.000	13.000	13.000	13.000	4.500	4.500	4.100	4.100	4.100	0,00%	0,00%	
100	Chad	1.400	2.475	1.132	939	1.315	2.643	1.178	1.200	2.348	2.500	1.875	1.875	2.000	2.000	4.000	0,00%	0,00%	
101	Corea, República de	294	178	164	547	582	2.512	2.787	1.838	1.372	1.533	915	1.808	3.281	4.000	4.000	0,00%	0,00%	
102	Niger	4.500	4.000	3.000	2.000	1.200	2.800	3.000	3.000	3.000	6.000	6.000	6.000	3.300	3.300	3.300	0,00%	0,00%	
103	Mali	1.725	1.270	898	715	1.628	2.923	1.607	2.133	2.686	2.271	2.278	2.493	2.720	2.000	2.500	0,00%	0,00%	
104	Malawi	2.119	1.494	1.446	1.608	927	2.290	2.686	2.271	2.483	2.101	2.278	2.493	2.720	2.000	2.500	0,00%	0,00%	
105	Angola	5.127	3.200	3.500	3.500	3.000	3.000	3.000	3.000	3.500	2.300	2.309	2.400	2.400	2.400	2.400	0,00%	0,00%	
106	Malta	1.300	1.400	2.000	2.200	2.200	2.400	1.100	2.200	2.200	2.200	2.581	2.400	2.400	2.300	2.300	0,00%	0,00%	
107	Honduras	1.300	1.300	1.350	1.350	1.400	1.400	1.400	1.500	2.000	2.000	2.000	2.000	2.000	2.000	2.000	0,00%	0,00%	
108	Tailandia	759	863	964	1.200	1.000	1.000	1.100	1.200	1.200	1.200	1.200	1.200	1.200	1.300	1.300	0,00%	0,00%	
109	Mozaambique	4.000	2.000	1.800	1.800	1.800	1.800	1.800	1.800	1.800	1.800	1.200	1.200	1.200	1.200	1.200	0,00%	0,00%	
110	Namibia	1.000	1.000	609	1.300	1.200	1.160	1.300	1.234	1.069	1.000	1.000	1.000	1.000	900	900	0,00%	0,00%	
111	Omán	500	520	540	550	560	570	580	500	300	350	443	449	449	450	450	0,00%	0,00%	
112	Venezuela, Rep. Bolívar de	900	900	900	900	900	900	1.300	1.300	1.300	1.300	1.400	1.700	540	440	450	0,00%	0,00%	
113	Mauritania	520	500	470	400	400	400	400	400	400	400	400	400	400	400	400	0,00%	0,00%	
114	Botswana	500	500	500	500	500	500	500	500	500	300	300	300	300	300	300	0,00%	0,00%	
115	Camerún	300	300	300	300	300	300	300	300	300	300	300	300	300	300	300	0,00%	0,00%	
116	Kuwait	16	1	8	10	14	12	2	99	188	193	155	250	211	220	220	0,00%	0,00%	
117	Swazilandia	400	200	200	200	350	300	200	200	200	200	200	200	200	200	200	0,00%	0,00%	
118	Emiratos Árabes Unidos	1.298	1.547	1.373	891	567	558	503	58	50	51	56	48	54	35	35	0,00%	0,00%	
119	Qatar	277	303	68	87	62	64	59	63	61	36	56	12	11	15	15	0,00%	0,00%	
120	Nueva Caledonia	200	223	110	180	70	50	50	27	40	4	6	6	6	6	6	0,00%	0,00%	
121	Bélgica-Luxemburgo	222.000	215.000	216.000	212.000	212.000	218.400	214.000	216.500	222.000	188.800	0	0	0	0	0	0,00%	0,00%	
122	Cisjordania	0	0	0	0	0	0	0	0	0	0	0	0	0	0	0	0,00%	0,00%	
123	Zona de Gaza	0	0	0	0	0	0	0	0	0	0	0	0	0	0	0	0,00%	0,00%	
124	URSS	48.178.000	45.874.000															0,00%	0,00%
125	República Checa	1.237.161	1.204.325	1.111.252														0,00%	0,00%
126	Etiopía RDP	605.070	556.750	591.590														0,00%	0,00%
127	Yugoslavia RFS	1.495.080	1.547.000															0,00%	0,00%

(1) corresponde al lugar que ocupa cada país con respecto a la gestión 2004
(2) corresponde a la participación en porcentajes de cada país en la gestión 2003
(3) corresponde a la participación en porcentajes de cada país en la gestión 2004
Fuente: FAO
Elaboración y Cálculos CAO-SIPREN